CÓDIGO DOCUMENTO: D20261109013991
CÓDIGO VERIFICAÇÃO: db83-bcca-d6fc-1573

Para realizar a validação do documento e comprovar que o documento apresentado corresponde ao TUA, aceda a "https://siliamb.apambiente.pt" e no link "Validar Título Único Ambiental", indique o código do documento e de verificação apresentados.

TUA
TÍTULO ÚNICO AMBIENTAL

O titular está obrigado a cumprir o disposto no presente título, bem como toda a legislação e regulamentos vigentes nas partes que lhes são aplicáveis.

O TUA compreende todas as decisões de licenciamento aplicáveis ao pedido efetuado, devendo ser integrado no respetivo título de licenciamento da atividade económica.

DADOS GERAIS

Nº TUA	TUA20261109003339
REQUERENTE	MONTAREJO - Empreendimentos Imobiliários, S.A.
Nº DE IDENTIFICAÇÃO FISCAL	504735950
ESTABELECIMENTO	Aldeamento da Quinta do Tarejo
CÓDIGO APA	APA12287723
LOCALIZAÇÃO	Estrada Municipal 551
CAE	68100 - Compra e venda de bens imobiliários

CONTEÚDOS TUA

- ENQUADRAMENTO
- LOCALIZAÇÃO
- PRÉVIAS LICENCIAMENTO
- PRÉVIAS CONSTRUÇÃO
- CONSTRUÇÃO
- EXPLORAÇÃO
- OBRIGAÇÕES DE COMUNICAÇÃO
- ANEXOS TUA

CÓDIGO DOCUMENTO: D20261109013991
CÓDIGO VERIFICAÇÃO: db83-bcca-d6fc-1573

Para realizar a validação do documento e comprovar que o documento apresentado corresponde ao TUA, aceda a "https://siliamb.apambiente.pt" e no link "Validar Título Único Ambiental", indique o código do documento e de verificação apresentados.

ENQUADRAMENTO

ENQ1 - SUMÁRIO

Sumário

Regime	Nº Processo	Indicador de enquadramento	Data de Emissão	Data de Entrada em Vigor	Data de Validade	Eficácia	Sentido da decisão	Entidade Licenciadora
AIA	PL20260209001153	Alínea b), ponto i), do número 3 do artigo 1.º, conjugado com a alínea c) do n.º 12 do Anexo II do Decreto-Lei n.º 151-B/2013, de 31 de outubro, na sua atual redação, que aprova o Regime Jurídico sobre Avaliação de Impacte Ambiental (RJAIA).	09-11-2026	-	08-11-2030	Sim	Deferido condicionado	Comissão de Coordenação e Desenvolvimento Regional de Lisboa e Vale do Tejo

Sumário - Utilizações

Código Utilização	Data de Emissão	Data de Entrada em Vigor	Data de Validade
Sem dados.			

Outras decisões

Regime	Nº Processo	Indicador de enquadramento	Data de Emissão	Data de Entrada em Vigor	Data de Validade	Eficácia	Sentido da decisão	Entidade Licenciadora
Sem dados.								

Outras decisões - Utilizações

Código Utilização	Data de Emissão	Data de Entrada em Vigor	Data de Validade
Sem dados.			

LOCALIZAÇÃO

LOC1.1 - Mapa

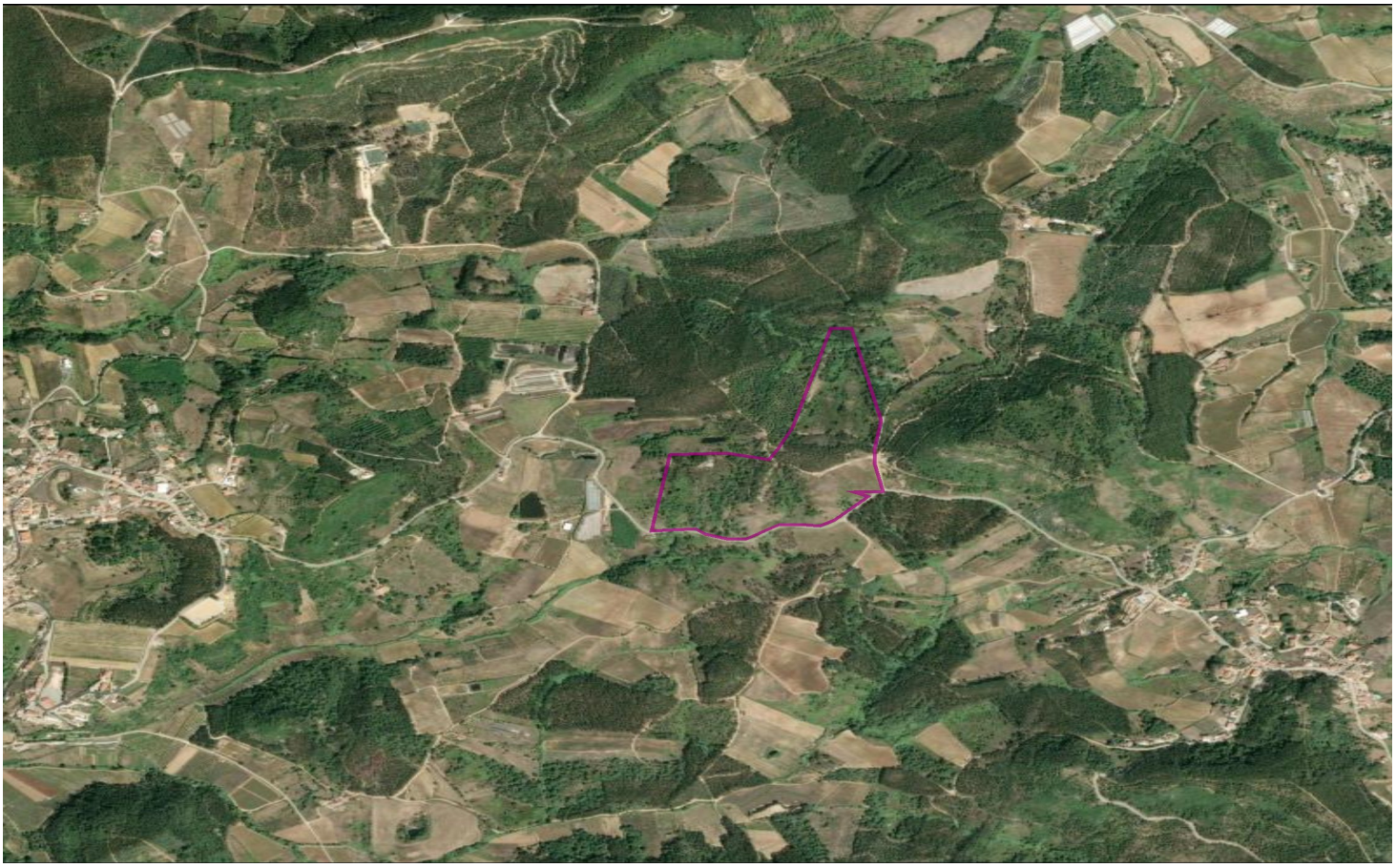

LOC1.4 - Área poligonal

Vertice	.
Meridiana	.
Perpendicular à meridiana	.

LOC1.5 - Confrontações

Norte	.
Sul	.
Este	.
Oeste	.

LOC1.6 - Área do estabelecimento

Área impermeabilizada não coberta (m2)	0,00
Área coberta (m2)	0,00
Área total (m2)	162 713,34

LOC1.7 - Localização

Localização	Zona Rural

PRÉVIAS LICENCIAMENTO

PLIC1 - Medidas /Condições gerais a cumprir

Código	Medida/Condição a cumprir	Prazo de implementação	Demonstração do cumprimento
T000008	Cumprimento das medidas de minimização / potenciação / compensação constantes da Declaração de Impacte Ambiental (DIA) anexa ao presente TUA	Ver DIA anexa ao presente TUA	Ver DIA anexa ao presente TUA

PRÉVIAS CONSTRUÇÃO

PCons1 - Medidas /Condições gerais a cumprir

Código	Medida/Condição a cumprir	Prazo de implementação	Demonstração do cumprimento
T000009	Cumprimento das medidas de minimização / potenciação / compensação constantes da Declaração de Impacte Ambiental (DIA) anexa ao presente TUA	Ver DIA anexa ao presente TUA	Ver DIA anexa ao presente TUA

CONSTRUÇÃO

Const1 - Medidas / Condições gerais a cumprir

Código	Medida/Condição a cumprir	Prazo de implementação	Demonstração do cumprimento
T000010	Cumprimento das medidas de minimização / potenciação / compensação constantes da Declaração de Impacte Ambiental (DIA) anexa ao presente TUA	Ver DIA anexa ao presente TUA	Ver DIA anexa ao presente TUA
T000011	Realizar uma auditoria por verificador qualificado pela APA, conforme previsto no artigo 27º do RJAIA, tendo em consideração o documento "Termos e condições para a realização das Auditorias de Pós-Avaliação", disponível no portal da APA	Durante a fase de construção	Relatório de Auditoria, de acordo com o modelo publicado no portal da APA, remetido pelo proponente no prazo de 15 dias úteis após a sua apresentação pelo verificador

EXPLORAÇÃO

EXP1 - Medidas / Condições gerais a cumprir

Código	Medida/Condição a cumprir	Prazo de implementação	Demonstração do cumprimento
T000012	Cumprimento das medidas de minimização / potenciação / compensação e dos Planos de monitorização constantes da Declaração de Impacte Ambiental (DIA) anexa ao presente TUA	Ver DIA anexa ao presente TUA	Ver DIA anexa ao presente TUA
T000013	Realizar uma auditoria por verificador qualificado pela APA, conforme previsto no artigo 27º do RJAIA, tendo em consideração o documento "Termos e condições para a realização das Auditorias de Pós-Avaliação", disponível no portal da APA.	Durante a fase de exploração	Relatório de Auditoria, de acordo com o modelo publicado no portal da APA, remetido pelo proponente no prazo de 15 dias úteis após a sua apresentação pelo verificador

OBRIGAÇÕES DE COMUNICAÇÃO

OCom1 - Comunicações a efetuar à Administração

Código	Código Utilização	Tipo de informação /Parâmetros	Formato de reporte	Periodicidade de comunicação	Data de reporte	Entidade
T000014		Apresentar previamente ao início da execução do projeto, o relatório de demonstração do cumprimento das condições constantes da Declaração de Impacte Ambiental (DIA) anexa ao presente TUA	Ver DIA anexa ao presente TUA		Ver DIA anexa ao presente TUA	Autoridade de AIA
T000015		Comunicar à autoridade de AIA a data de início da execução do projeto	Formato digital ou qualquer via disponível que se mostre eficiente			Autoridade de AIA
T000016		A Autoridade de AIA deve ser previamente informada do início e término da fase de construção, de forma a possibilitar o desempenho das competências em matéria de pós-avaliação	Formato digital ou qualquer via disponível que se mostre eficiente			Autoridade de AIA
T000017		Apresentar o(s) relatório (s) da(s) auditoria(s) previstas na nº artigo 27º do RJAIA	Ver DIA anexa ao presente TUA		Ver DIA anexa ao presente TUA	Autoridade de AIA
T000018		Apresentar os relatórios de monitorização conforme previsto na Declaração de Impacte Ambiental (DIA) anexa ao presente TUA	Ver DIA anexa ao presente TUA		Ver DIA anexa ao presente TUA	Autoridade de AIA

ANEXOS TUA

Anex1 - Anexos

Código	Ficheiro	Descrição
T000019	Quinta_do_Tarejo_Parecer_Final_CA.pdf	Parecer Final CA
T000020	Quinta_do_Tarejo_Relatorio_CP.pdf	Relatório de Consulta Pública
T000023	Quinta_do_Tarejo_DIA.pdf	Declaração de Impacte Ambiental

CÓDIGO DOCUMENTO: D20261109013991
CÓDIGO VERIFICAÇÃO: db83-bcca-d6fc-1573

Para realizar a validação do documento e comprovar que o documento apresentado corresponde ao TUA, aceda a "https://siliamb.apambiente.pt" e no link "Validar Título Único Ambiental", indique o código do documento e de verificação apresentados.