



CÓDIGO DOCUMENTO: D20220808005524  
CÓDIGO VERIFICAÇÃO: 380b-69c8-8ac4-59b4

Para realizar a validação do documento e comprovar que o documento apresentado corresponde ao TUA, aceda a "https://siliamb.apambiente.pt" e no link "Validar Título Único Ambiental", indique o código do documento e de verificação apresentados.



# TUA

## TÍTULO ÚNICO AMBIENTAL

*O titular está obrigado a cumprir o disposto no presente título, bem como toda a legislação e regulamentos vigentes nas partes que lhes são aplicáveis.*

*O TUA compreende todas as decisões de licenciamento aplicáveis ao pedido efetuado, assumindo o ato de licenciamento ou autorização da atividade económica (após vistoria).*

### DADOS GERAIS

Nº TUA	TUA20181107000600
REQUERENTE	DPD PORTUGAL - TRANSPORTE EXPRESSO, S.A.
Nº DE IDENTIFICAÇÃO FISCAL	501964991
ESTABELECIMENTO	DPD PORTUGAL - Estação Lisboa 1
CÓDIGO APA	APA00146394
LOCALIZAÇÃO	Av. Infante D. Henrique Lote 10 Olivais Sul
CAE	53200 - Outras atividades postais e de courier 38321 - Valorização de resíduos metálicos 38322 - Valorização de resíduos não metálicos

### CONTEÚDOS TUA



ENQUADRAMENTO



LOCALIZAÇÃO



EXPLORAÇÃO



DESATIVAÇÃO/ENCERRAMENTO



OBRIGAÇÕES DE COMUNICAÇÃO



ANEXOS TUA



CÓDIGO DOCUMENTO: D20220808005524  
CÓDIGO VERIFICAÇÃO: 380b-69c8-8ac4-59b4

Para realizar a validação do documento e comprovar que o documento apresentado corresponde ao TUA, aceda a "https://siliamb.apambiente.pt" e no link "Validar Título Único Ambiental", indique o código do documento e de verificação apresentados.



## ENQUADRAMENTO

### ENQ1 - SUMÁRIO

Regime	Nº Processo	Indicador de enquadramento	Data de Emissão	Data de Entrada em Vigor	Data de Validade	Eficácia	Sentido da decisão	Entidade Licenciadora
OGR-RGGR-Regime simplificado	PL20180629002946	artº32	07-11-2018	07-11-2018	06-11-2023	Sim	favorável	Comissão de Coordenação e Desenvolvimento Regional de Lisboa e Vale do Tejo
OGR-RGGR-Regime simplificado	PL20220330002834	Licenciamento-art.º75 do nRGGR (Anexo I do DL 102-d/2020)	08-08-2022	08-08-2022	06-08-2029	Sim	Favorável	Comissão de Coordenação e Desenvolvimento Regional de Lisboa e Vale do Tejo



## LOCALIZAÇÃO

### LOC1.1 - Mapa



CÓDIGO DOCUMENTO: D20220808005524  
CÓDIGO VERIFICAÇÃO: 380b-69c8-8ac4-59b4

Para realizar a validação do documento e comprovar que o documento apresentado corresponde ao TUA, aceda a "<https://siliamb.apambiente.pt>" e no link "Validar Título Único Ambiental", indique o código do documento e de verificação apresentados.

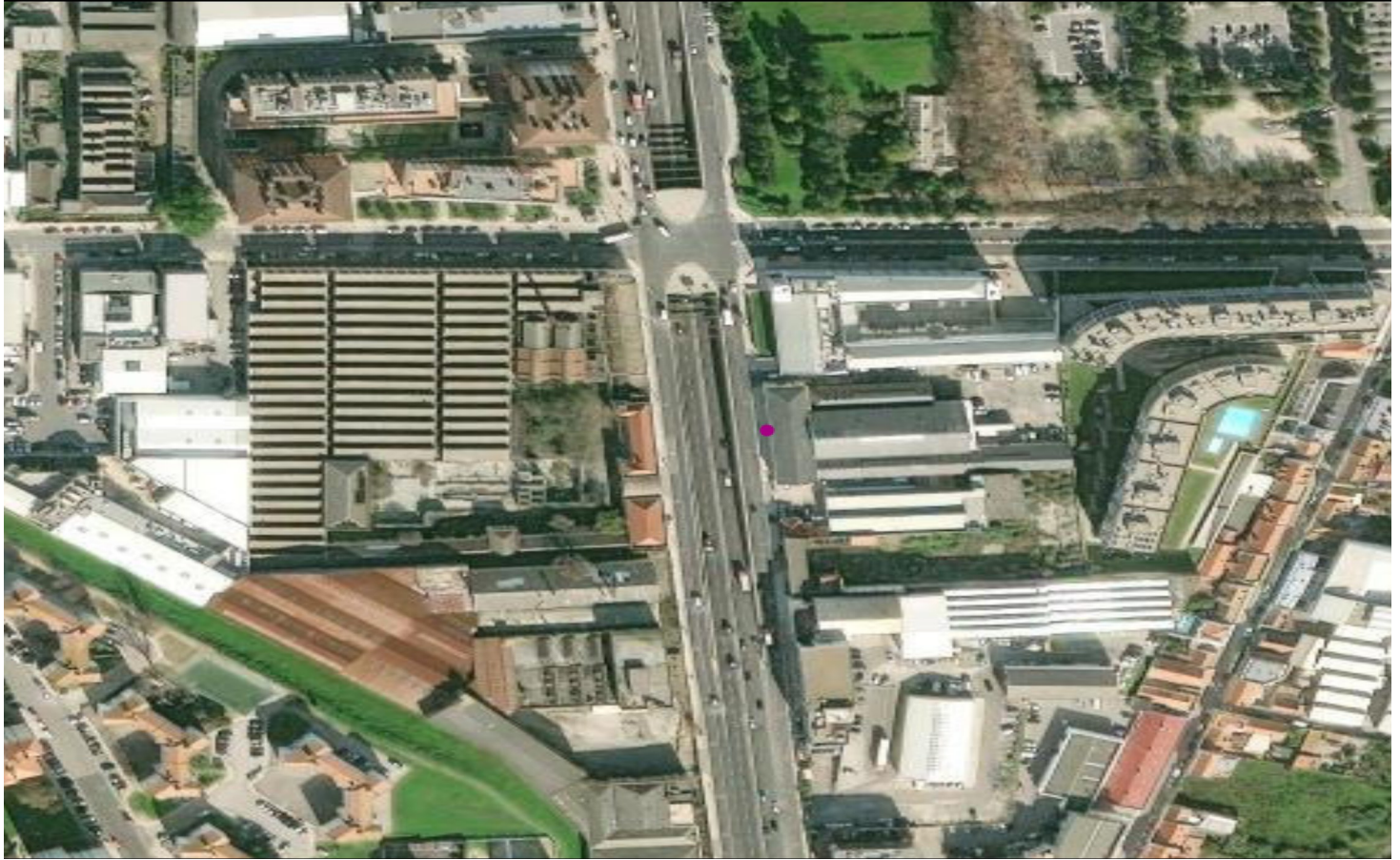

## LOC1.5 - Confrontações

Norte	.
Sul	.
Este	.
Oeste	.

## LOC1.6 - Área do estabelecimento

Área impermeabilizada não coberta (m2)	
Área coberta (m2)	8,00
Área total (m2)	1 750,00



**CÓDIGO DOCUMENTO:** D20220808005524  
**CÓDIGO VERIFICAÇÃO:** 380b-69c8-8ac4-59b4

Para realizar a validação do documento e comprovar que o documento apresentado corresponde ao TUA, aceda a "https://siliamb.apambiente.pt" e no link "Validar Título Único Ambiental", indique o código do documento e de verificação apresentados.

## LOC1.7 - Localização

Localização

Zona Urbana (Dispersa ou Mista)



## EXPLORAÇÃO

### EXP1 - Medidas / Condições gerais a cumprir

Código	Medida/Condição a cumprir	Prazo de implementação	Demonstração do cumprimento
T000030	A gestão de resíduos deve obedecer ao Regime Geral da Gestão de Resíduos (RGGR), estipulado no Anexo I do Decreto-Lei n.º 102-D/2020, de 10 de dezembro, na sua redação atual.	Período de vida da instalação	
T000006	A empresa deve manter o estabelecimento registado no Sistema Integrado de Registo Eletrónico de Resíduos (SIRER), conforme artigo 97º do Anexo I do Decreto-Lei n.º 102-D/2020, de 10 de dezembro, na sua redação atual (RGGR), e regulamentado na Portaria n.º 289 /2015, de 17 de setembro, alterada pela Portaria n.º 28 /2019, de 18 de janeiro	Período de vida da instalação	
T000007	O produtor dos resíduos deve proceder à sua separação na origem de forma a promover a sua valorização por fluxos e fileiras e o armazenamento de resíduos deve ser efetuado de forma a não provocar danos para o ambiente nem para a saúde humana, prever o risco de incêndio ou explosão, e respeitar todas as regras de segurança. Os resíduos devem ser colocados em local devidamente impermeabilizado e confinado de modo a não haver contaminações do solo, devendo os mesmos estar identificados com o respetivo código da Lista Europeia de Resíduos (LER) publicada na Decisão da Comissão 2014/955/UE, de 18 de dezembro de 2014	Período de vida da instalação	
T000008	Os resíduos só podem ser enviados para empresas devidamente licenciadas para operações de gestão desses resíduos.	Período de vida da instalação	
T000011	O transporte de resíduos, recebidos e expedidos, é obrigatoriamente acompanhado por uma e-GAR (Guia de Acompanhamento de Resíduos eletrónica), de acordo com o estabelecido na Portaria n.º 145/2017, de 26 de abril.	Período de vida da instalação	
T000009	Devem ser cumpridas sempre todas as disposições dos instrumentos de gestão territorial, bem como todas as condicionantes e regimes legais especificamente aplicados à localização da instalação, nomeadamente quanto aos parâmetros de edificabilidade constantes do PDM de Concelho de Lisboa, tendo ainda presente o consagrado no artigo 7º. Na Lei n.º. 31/2014, de 30 de maio. Durante a vigência do título deverá atualizar a licença de utilização de forma a contemplar também o uso de OGR.	Período de vida da instalação	
T000010	Devem ser cumpridas todas as disposições legais aplicáveis relativamente à segurança, higiene e saúde no trabalho previstas no Código do Trabalho, revisto e republicado pela Lei n.º 7/2009, de 12 de fevereiro, regulamentada pela Lei n.º 102/2009, de 10 de setembro, alterada e republicada pela Lei n.º 3/2014, de 28 de janeiro (Regime jurídico da promoção da segurança e saúde no trabalho).	Período de vida da instalação	



**CÓDIGO DOCUMENTO:** D20220808005524  
**CÓDIGO VERIFICAÇÃO:** 380b-69c8-8ac4-59b4

Para realizar a validação do documento e comprovar que o documento apresentado corresponde ao TUA, aceda a "<https://siliamb.apambiente.pt>" e no link "Validar Título Único Ambiental", indique o código do documento e de verificação apresentados.

Código	Medida/Condição a cumprir	Prazo de implementação	Demonstração do cumprimento
T000039	De acordo com o número 1, do artigo 65.º do Decreto-Lei nº 102/2020, de 10 de dezembro e posteriores atualizações, os estabelecimentos ou instalações de tratamento de resíduos estão sujeitos a reexame global das respetivas condições de exploração nos termos deste regime jurídico.	Período de vida da instalação	
T000041	A instalação a que se refere o presente Título apenas poderá ser transmitida mediante autorização da entidade licenciadora, de acordo com os procedimentos estabelecidos no artigo 80.º do Anexo I do Decreto-Lei n.º 102-D/2020, de 10 de dezembro, na sua última redação (RGGR).	Período de vida da instalação	

## EXP2 - Medidas / Condições específicas a cumprir

Código	Medida/Condição a cumprir	Prazo de implementação	Demonstração do cumprimento
T000013	Apenas poderão receber/recolher e tratar resíduos urbanos (RU) quando provenientes de produtores que tenham uma produção diária inferior a 1100 l de resíduos urbanos, se tiverem autorização da entidade gestora de RU, uma vez que a gestão deste tipo de resíduos está concessionada às entidades gestoras de RU, conforme disposto nos art.º 4.º e 2.º do DL n.º 194 /2009, de 20 de agosto, conjugado com o n.º 2 do art.º 5º do DL n.º 178/2006, com a redação conferida pelo DL n.º 73/2011, de 17 de junho.	Período de vida da instalação	
T000014	Deve ser tido em consideração o estipulado no Decreto-Lei n.º 147/2008, de 29 de julho, que estabelece o regime jurídico da responsabilidade por danos ambientais (diploma da Responsabilidade Ambiental), o qual abrange as operações de gestão de resíduos, incluindo o transporte, a recuperação e a eliminação de resíduos e resíduos perigosos, incluindo a supervisão dessas operações e o tratamento posterior dos locais de eliminação, sujeitas a licença ou registo, nos termos do Decreto-Lei n.º 178/2006, de 5 de setembro, e pelo Decreto-Lei n.º 73/2011 de 17 de junho	Período de vida da instalação	
T000015	Manter operacionais as medidas de autoproteção no âmbito do Regime Jurídico de Segurança Contra Incêndios em edifícios, publicado no DL n.º 220/2008, de 12 de novembro, e Portaria n.º 1532/2008, de 29 de dezembro.	Período de vida da instalação	
T000034	Manter registo que comprove, que os produtores dos resíduos urbanos (RU) e equiparados classificados de acordo com a Lista Europeia de Resíduos, publicada pela decisão 2014/955/UE, da Comissão, de 18 de dezembro, no subcapítulo 15 01 e no capítulo 20, com exceção dos códigos LER 20 02 02, LER 20 03 04, e LER 20 03 06, cuja gestão é efetuada na instalação, têm uma produção diária superior a 1100 l, uma vez que a gestão deste tipo de resíduos está concessionada às entidades gestoras de RU, conforme disposto no art.º 9º do DL n.º 102-D/2020, de 10 de dezembro, na sua redação atual.	Período de vida da instalação	
T000033	A gestão das pilhas e acumuladores fica sujeita ao cumprimento integral do seu regime jurídico estabelecido no Decreto-Lei nº 152-D/2017, de 11 de dezembro, alterado e republicado pelo Decreto-Lei nº 102-D/2020, e ao cumprimento dos requisitos de qualificação a cumprir pelos operadores de tratamento de resíduos no contexto do fluxo específico das pilhas e acumuladores, publicados no site da Agência Portuguesa do Ambiente.	Período de vida da instalação	
T000035	Deve estar disponível no estabelecimento, para consulta e verificação das entidades de inspeção e de fiscalização toda a documentação relativa à atividade de gestão de resíduos, nos termos da Lei nº 50/2006, alterada pela Lei nº 89/2009, de 31 de agosto, e Lei nº 114/2015, de 28 de agosto, e pelo Decreto-Lei nº 42-A /2016, de 12 de agosto e Lei nº 25/2019, de 26 de março.	Período de vida da instalação	



**CÓDIGO DOCUMENTO:** D20220808005524  
**CÓDIGO VERIFICAÇÃO:** 380b-69c8-8ac4-59b4

Para realizar a validação do documento e comprovar que o documento apresentado corresponde ao TUA, aceda a "https://siliamb.apambiente.pt" e no link "Validar Título Único Ambiental", indique o código do documento e de verificação apresentados.

Código	Medida/Condição a cumprir	Prazo de implementação	Demonstração do cumprimento
T000036	Da inobservância de qualquer das condições impostas aplicam-se os mecanismos de controlo da operação licenciada, nomeadamente de suspensão ou revogação da licença, previstos no artigo 81º do anexo I do Decreto-Lei n.º 102-D/2020, de 10 de dezembro.	Período de vida da instalação	
T000040	Deverá ser assegurado o controlo metrológico do(s) sistema(s) de pesagem, nos termos do DL n.º 291/90, de 20 de setembro e Portaria n.º 962/90, de 9 de outubro.	Período de vida da instalação	

## EXP4 - Ar

### EXP4.2 - Emissões difusas

#### EXP4.2.2 - Medidas / Condições a cumprir para as emissões difusas

Código	Medida/Condição a cumprir	Prazo de implementação	Demonstração do cumprimento
T000017	Cumprir as normas gerais de proteção da qualidade do ar estipuladas no Decreto-Lei n.º. 39/2018, de 11 de junho, nomeadamente, adotar as medidas gerais de prevenção e de minimização de emissões difusas para a atmosfera (poeiras) adequadas ao processo, conforme estipulado nos Artigos 9º do referido Decreto-Lei.	Período de vida da instalação	

## EXP10 - Resíduos

### EXP10.2 - Resíduos admissíveis

#### EXP10.2.1 - Caracterização dos resíduos admissíveis no estabelecimento / instalação

Código	Código LER	Operação de valorização ou eliminação	Capacidade instalada	Unidade da capacidade instalada	Capacidade de armazenagem instantânea (t)	Emissão específica	Unidades	Condições específicas
T000044	200134 Pilhas e acumuladores não abrangidos em 20 01 33	R 13 — Armazenamento de resíduos destinados a uma das operações enumeradas de R1 a R12 (com exclusão do armazenamento temporário, antes da recolha, no local onde os resíduos foram produzidos)						
		R 13 — Armazenamento de resíduos destinados a uma das operações						



**CÓDIGO DOCUMENTO:** D20220808005524  
**CÓDIGO VERIFICAÇÃO:** 380b-69c8-8ac4-59b4

Para realizar a validação do documento e comprovar que o documento apresentado corresponde ao TUA, aceda a "https://siliamb.apambiente.pt" e no link "Validar Título Único Ambiental", indique o código do documento e de verificação apresentados.

Código	Código LER	Operação de valorização ou eliminação	Capacidade instalada	Unidade da capacidade instalada	Capacidade de armazenagem instantânea (t)	Emissão específica	Unidades	Condições específicas
T000045	200399 Resíduos urbanos e equiparados, sem outras especificações	enumeradas de R1 a R12 (com exclusão do armazenamento temporário, antes da recolha, no local onde os resíduos foram produzidos)						CD, DVD
T000046	200199 Outras frações, sem outras especificações	R 13 — Armazenamento de resíduos destinados a uma das operações enumeradas de R1 a R12 (com exclusão do armazenamento temporário, antes da recolha, no local onde os resíduos foram produzidos)						Cápsulas de café

## EXP10.2.2 - Capacidade do estabelecimento / instalação para as operações de gestão de resíduos

Código	Operação de valorização ou eliminação	Capacidade instalada	Unidade da capacidade instalada
T000047	R 13 — Armazenamento de resíduos destinados a uma das operações enumeradas de R1 a R12 (com exclusão do armazenamento temporário, antes da recolha, no local onde os resíduos foram produzidos)	4,00	Toneladas
T000048	R 13 — Armazenamento de resíduos destinados a uma das operações enumeradas de R1 a R12 (com exclusão do armazenamento temporário, antes da recolha, no local onde os resíduos foram produzidos)	182,00	Toneladas/Ano

## EXP10.3 - Equipamentos

### EXP10.3.1 - Caracterização do equipamento da instalação

Código	Número	Tipo de equipamento	Potência instalada	Potência a efetivar	Capacidade instalada - unidade	Capacidade instalada - quantidade	Capacidade a efetivar - unidade	Capacidade a efetivar - quantidade
T000021		Empilhador						
T000022		balança de 1500 k						

## EXP10.4 - Identificação do responsável técnico OGR

### EXP10.4.1 - Identificação do responsável técnico pela OGR



CÓDIGO DOCUMENTO: D20220808005524  
CÓDIGO VERIFICAÇÃO: 380b-69c8-8ac4-59b4

Para realizar a validação do documento e comprovar que o documento apresentado corresponde ao TUA, aceda a "https://siliamb.apambiente.pt" e no link "Validar Título Único Ambiental", indique o código do documento e de verificação apresentados.

Código	Nome	N.º Bilhete de Identidade/Cartão do cidadão	Habilitações profissionais
T000049	Rute Plirú	10310293	Licenciatura Engenharia Biofísica

## EXP12 - Ruído

### EXP12.2 - Medidas / Condições a cumprir relativamente ao ruído

Código	Medida/Condição a cumprir	Prazo de implementação	Demonstração do cumprimento
T000018	Cumprir o estipulado no Regulamento Geral do Ruído publicado no Decreto-Lei n.º 9/2007, de 17 de Janeiro. Deve igualmente ser dado cumprimentos ao Decreto-Lei n.º 182/2006, de 6 de setembro, relativo às prescrições mínimas de segurança e de saúde em matéria de exposição dos trabalhadores aos riscos devidos aos agentes físicos, designadamente o Ruído.	Período de vida da instalação	



## DESATIVAÇÃO/ENCERRAMENTO

### ENC2 - Medidas / Condições a cumprir relativamente ao encerramentos e ou desativação da instalação

Código	Medida/Condição a cumprir	Prazo de implementação	Demonstração do cumprimento
T000042	A entidade licenciadora pode suspender ou revogar a licença, nos termos do disposto no artigo 81.º do Decreto-Lei n.º 102-D/2020, de 10 de dezembro.		
T000043	De acordo com o artigo 82.º do Decreto-Lei n.º 102-D/2020, de 10 de dezembro, a suspensão da atividade e o respectivo reinício, ou a cessação do exercício da atividade de tratamento de resíduos, devem ser comunicadas pelo operador à entidade licenciadora no módulo LUA, no prazo de cinco dias a contar dessa data. Sempre que o período de inatividade de estabelecimento seja superior a um ano e inferior a três anos, o requerente apresenta, antes de reiniciar a exploração um pedido de vistoria de conformidade, podendo a entidade licenciadora impor novas condições de exploração. A inatividade de um estabelecimento por um período igual ou superior a três anos determina a caducidade da licença, sem prejuízo do disposto no número 6 do artigo 81.º do Decreto-Lei n.º 102-D/2020, de 10 de dezembro. A cessação de atividade de um estabelecimento ou instalação de tratamento de resíduos depende da aceitação por parte da entidade licenciadora de um pedido de renúncia da respectiva licença. O pedido de renúncia é apresentado com os		





CÓDIGO DOCUMENTO: D20220808005524  
CÓDIGO VERIFICAÇÃO: 380b-69c8-8ac4-59b4

Para realizar a validação do documento e comprovar que o documento apresentado corresponde ao TUA, aceda a "https://siliamb.apambiente.pt" e no link "Validar Título Único Ambiental", indique o código do documento e de verificação apresentados.

Código	Medida/Condição a cumprir	Prazo de implementação	Demonstração do cumprimento
	elementos indicados no artigo 82.º, do Decreto-Lei n.º 102-D/2021, de 10 de dezembro.		



## OBRIGAÇÕES DE COMUNICAÇÃO

### OCom1 - Comunicações a efetuar à Administração

Código	Tipo de informação /Parâmetros	Formato de reporte	Periodicidade de comunicação	Data de reporte	Entidade
T000025	Mapa Integrado de Registo de Resíduos	SiiiAmb		Até 31 de março do ano seguinte aquele a que se reportam os dados	
T000026	Qualquer alteração ao presente TUA carece de autorização da CCDRLVT nos termos do regime geral de gestão de resíduos	SiiAmb			
T000027	De acordo com n.º 9 do Artigo 32º do Decreto-Lei n.º 178 /2006, com a redação conferida pelo Decreto-Lei n.º 73/2011, as actividades abrangidas pelo licenciamento simplificado estão sujeitas a vistoria de controlo, efectuada no prazo máximo de seis meses .	SiiiAmb		até 6 meses	CCDR



## ANEXOS TUA

### Anex1 - Anexos

Código	Ficheiro	Descrição
T000050	I14425-202208-DSA_DLA.pdf	Descrição atividade
T000051	Planta Lis1, piso 0.pdf	Layout



**CÓDIGO DOCUMENTO:** D20220808005524  
**CÓDIGO VERIFICAÇÃO:** 380b-69c8-8ac4-59b4

Para realizar a validação do documento e comprovar que o documento apresentado corresponde ao TUA, aceda a "<https://siliamb.apambiente.pt>" e no link "Validar Título Único Ambiental", indique o código do documento e de verificação apresentados.