



MINISTÉRIO DA AGRICULTURA, DO MAR, DO AMBIENTE E DO ORDENAMENTO DO TERRITÓRIO  
CCDRLVT – Comissão de Coordenação e Desenvolvimento Regional de Lisboa e Vale do Tejo

## **RELATÓRIO DA CONSULTA PÚBLICA**

**“Pedreira “Casal Farto”  
Filstone – Comércio de Rochas, S.A.”**

**EIA 962/2011**

*Comissão de Coordenação e Desenvolvimento Regional de Lisboa e Vale do Tejo*

Maio 2012

## ÍNDICE

1. Introdução
2. Período de Consulta Pública
3. Documentos Publicitados e Locais de Consulta
4. Modalidades de Publicitação
5. Pareceres recebidos

Anexo I - Lista de Entidades convidadas a participar na Consulta Pública  
- Lista dos Órgãos de Imprensa

Anexo II - Pareceres recebidos

## **Relatório de Consulta Pública do Projecto "Pedreira "Casal Farto" Filstone – Comércio de Rochas, S.A."**

### **1. Introdução**

Em cumprimento do preceituado no artigo 14º do Decreto-Lei nº 69/2000, de 3 de Maio, com as alterações introduzidas pelo Decreto-Lei nº 197/2005, de 8 de Novembro, procedeu-se à Consulta Pública do Projeto: Pedreira "Casal Farto" – Filstone – Comércio de Rochas, S.A..

### **2. Período de Consulta Pública**

Considerando que o Projeto se integra na alínea a) do ponto 2 do anexo II do Decreto-Lei nº 69/2000, de 3 de Maio, com as alterações introduzidas pelo Decreto-Lei nº 197/2005, de 8 de Novembro, a Consulta Pública decorreu durante 25 dias úteis, tendo o seu início no dia 23 de Março de 2012 e o seu termo no dia 30 de Abril de 2012.

### **3. Documentos Publicitados e Locais de Consulta**

O Estudo de Impacte Ambiental (EIA), incluindo o Resumo Não Técnico (RNT), foi disponibilizado para consulta nos seguintes locais:

- Comissão de Coordenação e Desenvolvimento Regional de Lisboa e Vale do Tejo;
- Agência Portuguesa do Ambiente;
- Câmara Municipal de Ourém;

O Resumo Não Técnico foi disponibilizado para consulta na Junta de Freguesia de Fátima.

#### **4. Modalidades de Publicitação**

A publicitação do Estudo de Impacte Ambiental, incluindo o Resumo Não Técnico, foi feita por meio de:

- Afixação de Anúncios na Câmara Municipal e na Junta de Freguesia referidas;
- Publicação de um anúncio, em duas edições sucessivas, para o jornal Correio da Manhã;
- Envio de nota de imprensa e Resumo Não Técnico para os órgãos de comunicação constantes no Anexo I;
- Divulgação no site da Comissão de Coordenação e Desenvolvimento Regional de Lisboa e Vale do Tejo (CCDR-LVT), em [www.ccdr-lvt.pt](http://www.ccdr-lvt.pt), do Resumo Não Técnico e do Anúncio de Consulta Pública.
- Envio de ofício às entidades constantes no Anexo I, a convidar à participação na Consulta Pública.

#### **5. Pareceres Recebidos**

No âmbito da Consulta Pública foram recebidos dois pareceres provenientes:

- **Associação Nacional da Indústria Extractiva e Transformadora (ANIET)**
- **Associação Portuguesa de Geólogos (APG)**
- **Teresa de Barros**

os quais se encontram em anexo ao presente Relatório, fazendo parte integrante.

**Associação Nacional da Indústria Extractiva e Transformadora (ANIET)**, após análise considera que a correta concretização do Plano de Lavra, dos Planos de Monitorização e do Plano Ambiental e de Recuperação Paisagística deverão funcionar como garantia à devida valorização da indústria extrativa e da defesa do ambiente.

Salienta que o calcário ornamental é uma matéria-prima de grande procura e uma das principais atividades económicas da região, contribuindo para o desenvolvimento da economia regional e mesmo nacional na medida em que parte da produção se destina ao mercado externo.

Esta Associação conclui considerando que não se verificam impactes ou efeitos negativos significativos, emitindo parecer favorável ao projeto, desde que seja respeitada a respetiva legislação em vigor.

**Associação Portuguesa de Geólogos (APG)**, considera que no âmbito dos fatores ambientais "Geologia e Geomorfologia" e "Recursos Hídricos Subterrâneos" o Estudo descreve de forma incompleta a situação de referência da avaliação de impactes e medidas de minimização. Assim, apresenta as seguintes recomendações:

- Elaboração de uma carta geológica da área da pedreira à escala de 1/2.000, de forma a precisar os limites das unidades geológicas reconhecidas e precisar a estrutura geológica do local onde está implantada a pedreira;
- Caracterizar com precisão e detalhe a litoestratigrafia da área onde está implantada a pedreira;
- Localizar o nível freático relativamente à cota máxima de escavação, justificando a sua não inserção durante a escavação;
- Avaliar a possibilidade de ocorrerem movimentos de vertente, nomeadamente tombamentos de blocos e desabamentos, atendendo a que está previsto a existência de vertentes com elevados pendores e alturas significativas.

**Teresa de Barros**, manifesta-se contra a pedreira, alegando os seguintes motivos:

- destruição da paisagem e espaços verde;
- ruído;
- nuvens de poeiras;
- falta de segurança nas ruas e aldeias, devido à passagem de maquinaria e camiões pesados;
- falta de fiscalização nas pedreiras existentes.

Apresenta, ainda algumas fotografias, que se encontram no Anexo II deste relatório.

## Relatório da Consulta Pública do Projecto

"Pedreira "Casal Farto"  
Filstone – Comércio de Rochas, S.A."

**Comissão de Coordenação e Desenvolvimento Regional de Lisboa e Vale do Tejo**

*Helena Silva*

**Mai 2012**

## **ANEXO I**

**Lista de Entidades convidadas a participar na Consulta Pública**

**Lista dos Órgãos de Imprensa**

### Lista de Entidades

NOME	MORADA	LOCALIDADE
Associação Nacional da Conservação da Natureza – QUERCUS	Centro Associativo do Calhau – Bairro do Calhau, Parque Florestal de Monsanto	1500-045 Lisboa
Associação Nacional de Freguesias – ANAFRE	Palácio da Mitra – Rua do Açúcar, 56	1950-009 Lisboa
Associação Portuguesa dos Geólogos – APG	Apartado 2109	1103-001 Lisboa
Associação Nacional da Indústria Extractiva e Transformadora – ANIET	Avenida Manuel da Maia, 44-4º Dtº	1000-203 Lisboa
Confederação Portuguesa das Associações de Defesa do Ambiente – CPADA	Rua Bernardo Lima, 35-2º B	1150-075 Lisboa
Grupo de Estudos do Ordenamento do Território e Ambiente – GEOTA	Travessa Moinho de Vento, 17 c/v Dtº	1200 Lisboa
Liga para a Protecção da Natureza – LPN	Estrada do Calhariz de Benfica, 187	1500-124 Lisboa



### Lista de Órgãos de Imprensa

NOME	MORADA	LOCALIDADE
Redação da Agência LUSA	Rua Dr. João Couto, Lote C	1503-809 Lisboa
Redação da RTP – Portugal em Directo	Avenida Marechal Gomes da Costa, 37	1849-030 Lisboa
Redacção Jornal Correio da Manhã	Avenida João Crisóstomo, 72	1069-043 Lisboa
Redação do Diário de Notícias	Avenida da Liberdade, 266	1250-149 Lisboa
Redação do Jornal o Mirante, Semanário Regional	Rua 31 de Janeiro, 22	2005-188 Santarém
Redação do Jornal de Notícias de Ourém	Travessa da Bela Vista, 4-lj 4	2490-569 Ourém
Redação da Rádio Pernes, Lda.	Rua Fé 1/3	2000-494 Pernes
Redação da Rádio ABC Portugal	Avenida D. Nuno Álvares Pereira, 206-1º P7	2490-485 Ourém

## **ANEXO II**

### **Pareceres recebidos**

Número: E08720-201204-00.03-00711-UVT Data: 30-04-2012 Tipo: FAX Data de registo: 30-04-2012



## TELEFAX

EMPRESA / COMPANY: Comissão de Coordenação e Desenvolvimento Regional de Lisboa e Vale do Tejo	DE / FROM: ANIET
PARA / TO: Ex.ma Sra. Presidente	DATA / DATE: 30/04/2012
NÚMERO DE FAX / FAX NUMBER: 21 010 13 02	N.º DE PÁGS. / NO. OF PAGES: 1
NOSSA REF. / OUR REF: 22/12/FP	VOSSA REF. / YOUR REF: 503393-201203-00.05-05650-DSA/DAMA Proc. EIA 962/2011 17.01.01.04.00047.2011/
ASSUNTO / SUBJECT: Consulta Pública no âmbito do procedimento de Avaliação de Impacte Ambiental	

Ex.ma Sra. Presidente,

Em resposta ao ofício acima referenciado que V/ Exas tiveram a gentileza de nos remeter, a ANIET - Associação Nacional da Indústria Extractiva e Transformadora, vem pela presente dar o seu parecer relativamente ao projecto de ampliação da Pedreira "Casal Farto", cujo proponente é a empresa Filstone – Comércio de Rochas, S.A.

Com efeito e pugnando esta associação pelo rigor, entendemos que a correcta concretização do Plano de Lavra, dos Planos de Monitorização e do Plano Ambiental e de Recuperação Paisagística deverão funcionar como garantia da devida valorização da indústria extractiva e da defesa do ambiente.

É importante evidenciar que sendo o calcário ornamental uma matéria-prima de grande procura e a extracção e fornecimento de indústrias transformadoras das principais actividades económicas da região, esta actividade assume uma elevada importância no desenvolvimento da economia regional e no panorama económico nacional, na medida em que grande parte da sua produção se destina ao mercado externo.

Em conclusão, da análise efectuada não se verificam impactos ou efeitos negativos significativos, pelo que, pelas razões apresentadas, esta Associação manifesta-se favorável ao Projecto em estudo, desde que respeitada a respectiva legislação, devendo avançar nos termos legais.

Com os melhores cumprimentos,

A Directora Executiva

  
Francisca Pinto

Sede: Rua Júlio Diniz, 531 1.º Esquerdo 4050-327 Povo • Tel: 226 096 699 • Fax: 226 065 208 • [geral@aniet.pt](mailto:geral@aniet.pt) • N.º Cont: 801 419 411  
Delegação: Av. Manuel da Maia, n.º 44, 4.º Dto • 1050-203 Lisboa • Tel: 218 499 225 • Fax: 218 497 233 • [delegacao.lisboa@aniet.pt](mailto:delegacao.lisboa@aniet.pt)



Mov. 11/21

## **Helena Silva**

---

**De:** Associação Portuguesa de Geólogos [info@apgeologos.pt]  
**Enviado:** terça-feira, 24 de Abril de 2012 10:19  
**Para:** helena.silva@ccdr-lyt.pt  
**Assunto:** Envio de consultas publicas "Vale da Barreira" e "Casal Farto"  
**Anexos:** CARTA\_COMISSÃO DESENVOLVIMENTO REGIONAL LISBOA E VALE DO TEJO\_VALE DA BARREIRA.pdf; CARTA\_COMISSÃO DESENVOLVIMENTO REGIONAL LISBOA E VALE DO TEJO\_CASAL FARTO.pdf

**Importância:** Alta

Exma. Senhora

Dra. Helena Silva, segue em anexo os ofícios, referente á consulta Pública no âmbito do procedimento de AIA.

Com os melhores cumprimentos  
O secretariado  
Filomena Lourenço

**Associação Portuguesa de Geólogos**  
**Endereço p/ correspondência:**  
**Apartado 2109**  
**1103-001 Lisboa**

**Endereço da Sede:**  
**Rua da Academia das Ciências nº 19 - 2º andar (Museu Geológico de Lisboa)**  
**1200-003 Lisboa**

**Web:** <http://www.apgeologos.pt>  
**E-mail:** [info@apgeologos.pt](mailto:info@apgeologos.pt)  
**Blog:** <http://apgeologos.wordpress.com/>

**Tel:** 213 477 695 (2ª a 6ª das 10h às 13h)  
**Fax:** 213 429 285

NOTA: A informação contida neste e-mail e os ficheiros anexos são confidenciais e deverão ser lidos única e exclusivamente pelo indivíduo ou entidade a quem são dirigidos. Se recebeu esta comunicação por erro, por favor informe de imediato o remetente e apague a mensagem e os ficheiros anexos sem os ler, copiar, gravar, distribuir ou divulgar ou fazer qualquer outro uso da informação sem o consentimento da Associação Portuguesa de Geólogos. O correio electrónico via Internet não permite assegurar a confidencialidade ou a correcta recepção das mensagens, pelo que a Associação Portuguesa de Geólogos não assume qualquer responsabilidade por possíveis danos causados.

NOTE: The information contained in this communication is confidential, may be privileged and is intended for the exclusive use of the above named addressee. If you receive this communication in error, please notify the sender immediately and delete it, and all its attached documents. If you are not the intended recipient, you are expressly prohibited from reading, copying, distributing, disseminating or, in any other way, using any of the information without the Associação Portuguesa de Geólogos consent. Please note that Internet e-mail guarantees neither the confidentiality nor the proper receipt of the message sent, so that Associação Portuguesa de Geólogos shall not be liable for any damages caused.



Comissão de Coordenação e Desenvolvimento  
Regional de Lisboa e Vale do Tejo  
Rua da Artilharia Um, nº33  
1269-145 Lisboa

Lisboa, 24 de Abril de 2012  
N/Ref: edf00054/12

Assunto: Consulta Pública no âmbito do procedimento de AIA relativo ao licenciamento da Pedreira "Casal Farto".

Exmo. Senhor Presidente da Comissão de Coordenação e Desenvolvimento Regional de Lisboa e Vale do Tejo

No seguimento da consulta que teve a amabilidade de nos endereçar considera-se que, no âmbito do Estudo de Avaliação de Impacto Ambiental da Pedreira "Casal Farto", relativamente à caracterização dos descritores "Geologia" e "Recursos Hídricos Subterrâneos", este descreve de forma incompleta a situação de referência, a avaliação de impactes e as medidas de mitigação.

Nestas circunstâncias, recomenda-se que:

- elabore uma carta geológica da área da pedreira na escala 1/2000, de forma a precisar os limites das unidades geológicas reconhecidas e a estrutura geológica do local onde está implantada a pedreira.
- caracterize com precisão e detalhadamente a litoestratigrafia da área onde está implantada a pedreira.
- localize o nível freático relativamente à cota máxima de escavação prevista e justifique a sua não intersecção durante a escavação.
- avalie a possibilidade de ocorrerem movimentos de vertente, nomeadamente tombamentos de blocos e desabamentos, atendendo a que está previsto a existência de vertentes com elevados pendores e alturas significativas.

Na expectativa de ter contribuído validamente para a avaliação patrocinada por V. Exa, subscrevemo-nos com consideração

A direcção da APG

**Helena Silva**

---

**De:** Leonor Fernandes [leonor.fernandes@ccdr-lvt.pt]  
**Enviado:** segunda-feira, 23 de Abril de 2012 15:26  
**Para:** Helena Santos Silva; isabel.marques@ccdr-lvt.pt; Maria dos Anjos  
**Assunto:** LICENCIAMENTO DA PEDREIRA "VALE DA BARREIRA e CASAL FARTO" -  
CONSULTA PÚBLICA  
**Anexos:** LICENCIAMENTO DA PEDREIRA VALE DA BARREIRA e CASAL FARTO CONSULTA  
PÚBLICA.docx

---

**De:** TERESA DeB [mailto:terrydeb00@hotmail.com]  
**Enviada:** segunda-feira, 23 de Abril de 2012 12:39  
**Para:** [presidente@jf.fatima.pt](mailto:presidente@jf.fatima.pt); [assembleia@jf.fatima.pt](mailto:assembleia@jf.fatima.pt); [presidente@mail.cm-ourem.pt](mailto:presidente@mail.cm-ourem.pt);  
[relacoes\\_publicas@sg.maot.gov.pt](mailto:relacoes_publicas@sg.maot.gov.pt); [gabinete.gsetf@mf.gov.pt](mailto:gabinete.gsetf@mf.gov.pt); [webmaster\\_portal@sg.min-saude.pt](mailto:webmaster_portal@sg.min-saude.pt);  
[correlo.asae@asae.pt](mailto:correlo.asae@asae.pt); [lisboa@quercus.pt](mailto:lisboa@quercus.pt); [leonor.fernandes@ccdr-lvt.pt](mailto:leonor.fernandes@ccdr-lvt.pt)  
**Assunto:** LICENCIAMENTO DA PEDREIRA "VALE DA BARREIRA e CASAL FARTO" - CONSULTA PÚBLICA

Abril 2012

Refiro-me:

LICENCIAMENTO DA PEDREIRA "VALE DA BARREIRA" - CONSULTA PÚBLICA

LICENCIAMENTO DA PEDREIRA "CASAL FARTO" - CONSULTA PÚBLICA

**EU DIGO NÃO A MAIS PEDREIRAS NESTAS ZONAS E TÃO PERTO DE POVOAÇÕES**

Temos mau exemplo das pedreiras que já existem infelizmente dentro de Boleiros e Maxieira em Fatima. Os direitos dos habitantes (cidadãos da EU) continuam a não ser respeitados. Não existe fiscalização das pedreiras. Eu pergunto quale a vantagem da parte da Junta em defender pedreiras privadas em vez de proteger a população?? As aldeias nada ganham e só se vê destruição. Se há benefícios em abrir mais pedreiras quem esta a beneficiar? Mostrem-nos os investimentos! Onde esta a transparência? Como estamos a preparar Portugal para as futuras gerações?

E..... porque razão os principais representantes do povo, tanto o presidente da Junta da freguesia de Fátima como o presidente da Câmara de Ourém não se manifestam?

**NÃO A MAIS PEDREIRAS !!!!!!!!!!!!!**

Nós queremos PAZ, SOSSEGO, SAUDE e ESPAÇOS VERDES sem nuvens de poeira e ruído que se ouve a boa distancia destas explorações. Não queremos maquinaria e camiões pesados que tiram toda a segurança das nossas ruas e das nossas aldeias.

Que vergonha, na Europa e no século 21 ainda sermos forçados a lutar contra a instalação de pedreiras dentro de aldeias.

Só em Portugal! Continuamos a ser os mais miseráveis da Europa!

Teresa de Barros

Agradeço notificação de que este email foi recebido

*Ps, segue em anexo provas da calamidade que todas as autoridades preferem ignorar*

[presidente@jf.fatima.pt](mailto:presidente@jf.fatima.pt) [assembleia@jf.fatima.pt](mailto:assembleia@jf.fatima.pt)

[presidente@mail.cm-ourem.pt](mailto:presidente@mail.cm-ourem.pt)

[relacoes\\_publicas@sq.maat.gov.pt](mailto:relacoes_publicas@sq.maat.gov.pt)

[gabinete.ministro@mamaot.gov.pt](mailto:gabinete.ministro@mamaot.gov.pt)

[gabinete.gsetf@mf.gov.pt](mailto:gabinete.gsetf@mf.gov.pt)

[webmaster\\_portal@sq.min-saude.pt](mailto:webmaster_portal@sq.min-saude.pt)

[leonor.fernandes@ecdr-lyt.pt](mailto:leonor.fernandes@ecdr-lyt.pt)

[correio.asae@asae.pt](mailto:correio.asae@asae.pt)

[lisboa@quercus.pt](mailto:lisboa@quercus.pt)



### A desgraça de Boleiros em Fátima *(uma aldeia com 400 anos)*







A 'nossa' lagoa de Boleiros em vias de extinção



NB: A entrada de Boleiros, placa indica Parque Natural (PNSAC) ..... pedreira à vista

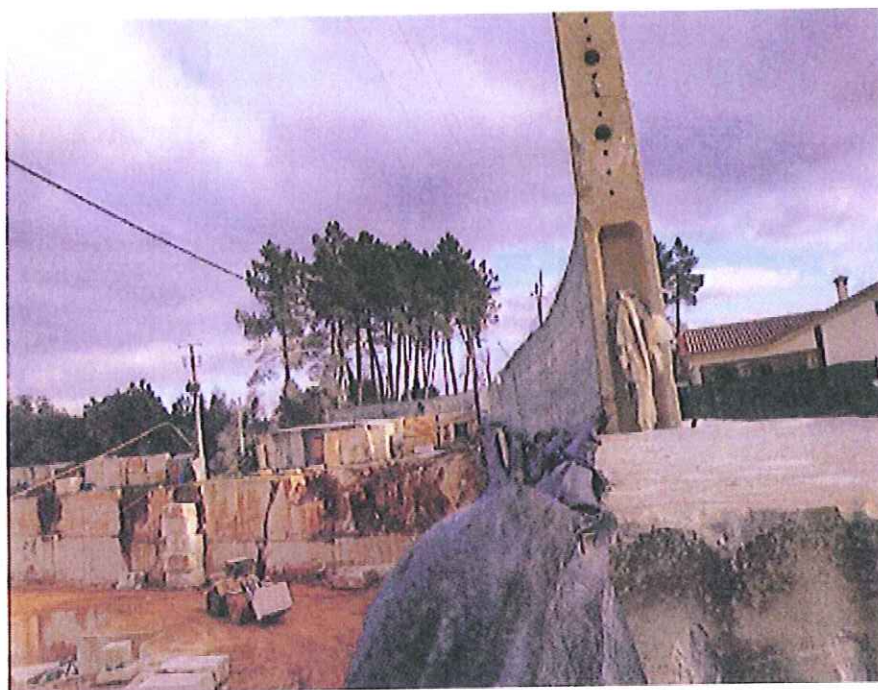

pedreira e casas ..... justificação???



Largo de Boleiros a metros de escola primária..... excessivas cargas e casas ..... justificação???





Largo de Boleiros a metros de escola primária..... excessivas cargas e casas ..... justificação???



Largo de Boleiros a metros de escola primária..... excessivas cargas e casas ..... justificação???



Largo de Boleiros a metros de escola primária..... excessivas cargas, rotina diária..... Justificação???



Estrada de Minde...ao longo de Boleiros..... excessivas cargas diariamente ..... justificação???





Estrada de Minde...ao longo de Boleiros..... excessivas cargas diariamente ..... Justificação???



Vista a caminho de Ourem..... Representação vergonhosas para turistas ..... Justificação???