



CÓDIGO DOCUMENTO: D20220215000440  
CÓDIGO VERIFICAÇÃO: a2ea-65da-40ec-22e3

Para realizar a validação do documento e comprovar que o documento apresentado corresponde ao TUA, aceda a "https://siliamb.apambiente.pt" e no link "Validar Título Único Ambiental", indique o código do documento e de verificação apresentados.



# TUA

## TÍTULO ÚNICO AMBIENTAL



*O titular está obrigado a cumprir o disposto no presente título, bem como toda a legislação e regulamentos vigentes nas partes que lhes são aplicáveis.*

*O TUA compreende todas as decisões de licenciamento aplicáveis ao pedido efetuado, devendo ser integrado no respetivo título de licenciamento da atividade económica.*

### DADOS GERAIS

Nº TUA	TUA20220215000101
REQUERENTE	PRAGOSA INDÚSTRIA EXTRACTIVA, S.A.
Nº DE IDENTIFICAÇÃO FISCAL	502376490
ESTABELECIMENTO	Pedreira Cabeço da Vagem
CÓDIGO APA	APA00119110
LOCALIZAÇÃO	Cabeço da vagem, Prazeres de Aljubarrota, Alcobaça
CAE	08121 - Extração de saibro, areia e pedra britada

### CONTEÚDOS TUA

 ENQUADRAMENTO	 LOCALIZAÇÃO
 PRÉVIAS LICENCIAMENTO	 PRÉVIAS CONSTRUÇÃO
 EXPLORAÇÃO	 DESATIVAÇÃO/ENCERRAMENTO
 OBRIGAÇÕES DE COMUNICAÇÃO	 ANEXOS TUA



CÓDIGO DOCUMENTO: D20220215000440  
CÓDIGO VERIFICAÇÃO: a2ea-65da-40ec-22e3

Para realizar a validação do documento e comprovar que o documento apresentado corresponde ao TUA, aceda a "https://siliamb.apambiente.pt" e no link "Validar Título Único Ambiental", indique o código do documento e de verificação apresentados.



## ENQUADRAMENTO

### ENQ1 - SUMÁRIO

Regime	Nº Processo	Indicador de enquadramento	Data de Emissão	Data de Entrada em Vigor	Data de Validade	Eficácia	Sentido da decisão	Entidade Licenciadora
AIA	PL20210112000044	- Alínea b) i) do n.º 3 do Artigo 1º e alínea a) do n.º 2 do Anexo II do Decreto-Lei n.º 152-B/2017, de 11 de dezembro que altera e republica o Decreto-Lei nº 151-B/2013, de 31 de outubro.	15-02-2022	-	14-02-2026	Não	- Favorável condicionada	Comissão de Coordenação e Desenvolvimento Regional de Lisboa e Vale do Tejo



## LOCALIZAÇÃO

### LOC1.1 - Mapa



CÓDIGO DOCUMENTO: D20220215000440  
CÓDIGO VERIFICAÇÃO: a2ea-65da-40ec-22e3

Para realizar a validação do documento e comprovar que o documento apresentado corresponde ao TUA, aceda a "<https://siliamb.apambiente.pt>" e no link "Validar Título Único Ambiental", indique o código do documento e de verificação apresentados.

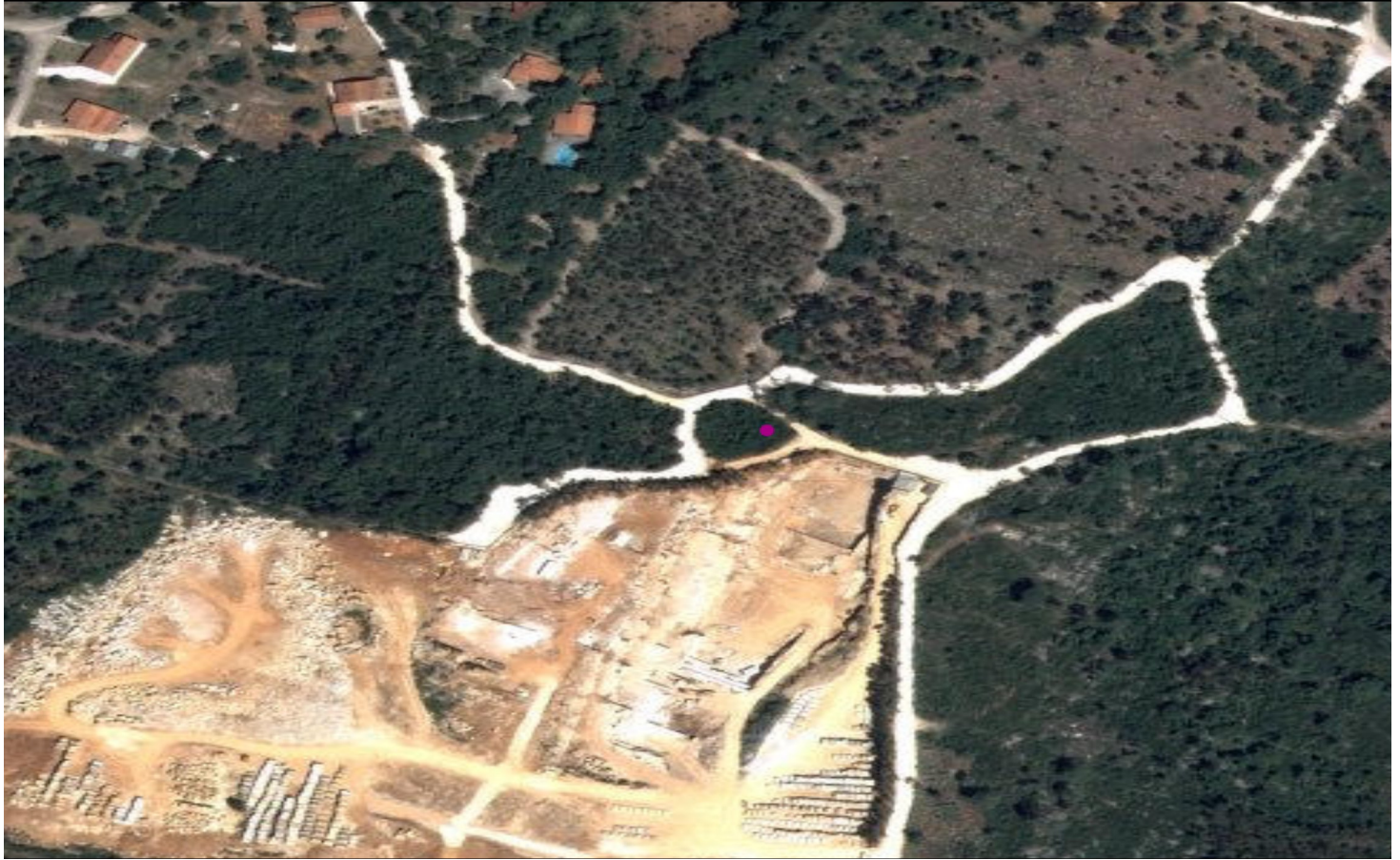

## LOC1.4 - Área poligonal

Vertice	.
Meridiana	.
Perpendicular à meridiana	.

## LOC1.5 - Confrontações

Norte	.
Sul	.
Este	.
Oeste	.



CÓDIGO DOCUMENTO: D20220215000440  
CÓDIGO VERIFICAÇÃO: a2ea-65da-40ec-22e3

Para realizar a validação do documento e comprovar que o documento apresentado corresponde ao TUA, aceda a "https://siliamb.apambiente.pt" e no link "Validar Título Único Ambiental", indique o código do documento e de verificação apresentados.

## LOC1.6 - Área do estabelecimento

Área impermeabilizada não coberta (m2)	0,00
Área coberta (m2)	0,00
Área total (m2)	0,00

## LOC1.7 - Localização

Localização: Zona Rural



## PRÉVIAS LICENCIAMENTO

### PLIC1 - Medidas /Condições gerais a cumprir

Código	Medida/Condição a cumprir	Prazo de implementação	Demonstração do cumprimento
T000007	Constantes na DIA anexa ao presente TUA	Constantes na DIA anexa ao presente TUA	Constantes na DIA anexa ao presente TUA



## PRÉVIAS CONSTRUÇÃO

### PCons14 - Medidas / condições a cumprir relativas a arqueologia e ou património cultural

Código	Medida/Condição a cumprir	Prazo de implementação	Demonstração do cumprimento
T000008	Constantes na DIA anexa ao presente TUA	Constantes na DIA anexa ao presente TUA	Constantes na DIA anexa ao presente TUA



CÓDIGO DOCUMENTO: D20220215000440  
CÓDIGO VERIFICAÇÃO: a2ea-65da-40ec-22e3

Para realizar a validação do documento e comprovar que o documento apresentado corresponde ao TUA, aceda a "https://siliamb.apambiente.pt" e no link "Validar Título Único Ambiental", indique o código do documento e de verificação apresentados.



## EXPLORAÇÃO

### EXP1 - Medidas / Condições gerais a cumprir

Código	Medida/Condição a cumprir	Prazo de implementação	Demonstração do cumprimento
T000009	Constantes na DIA anexa ao presente TUA	Constantes na DIA anexa ao presente TUA	Constantes na DIA anexa ao presente TUA

### EXP2 - Medidas / Condições específicas a cumprir

Código	Medida/Condição a cumprir	Prazo de implementação	Demonstração do cumprimento
T000010	Realizar uma auditoria por verificador qualificado pela APA, tendo em consideração o documento "Termos e condições para a realização das Auditorias de Pós-Avaliação", disponível no portal da APA.	Três anos após o início da entrada em exploração	Relatório de Auditoria, de acordo com o modelo publicado no portal da APA. O Relatório deve ser remetido pelo proponente à Autoridade de AIA no prazo de 15 dias úteis após a sua apresentação pelo verificador.



## DESATIVAÇÃO/ENCERRAMENTO

### ENC2 - Medidas / Condições a cumprir relativamente ao encerramentos e ou desativação da instalação

Código	Medida/Condição a cumprir	Prazo de implementação	Demonstração do cumprimento
T000011	Constantes na DIA anexa ao presente TUA	Constantes na DIA anexa ao presente TUA	Constantes na DIA anexa ao presente TUA



CÓDIGO DOCUMENTO: D20220215000440  
CÓDIGO VERIFICAÇÃO: a2ea-65da-40ec-22e3

Para realizar a validação do documento e comprovar que o documento apresentado corresponde ao TUA, aceda a "https://siliamb.apambiente.pt" e no link "Validar Título Único Ambiental", indique o código do documento e de verificação apresentados.



## OBRIGAÇÕES DE COMUNICAÇÃO

### OCom1 - Comunicações a efetuar à Administração

Código	Tipo de informação /Parâmetros	Formato de reporte	Periodicidade de comunicação	Data de reporte	Entidade
T000012	Constantes na DIA anexa ao presente TUA	Constantes na DIA anexa ao presente TUA		Constantes na DIA anexa ao presente TUA	Constantes na DIA anexa ao presente TUA



## ANEXOS TUA

### Anex1 - Anexos

Código	Ficheiro	Descrição
T000013	Relatório CP_PEDREIRA CABEÇO DA VAGEM_F.pdf	Relatório da Consulta Pública
T000014	PF DA CA_PED CABEÇO DA VAGEM_VF.pdf	Parecer final da CA
T000016	DIA Cabeço da Vagem.pdf	Declaração de impacte ambiental