



CÓDIGO DOCUMENTO: D20210714001788
CÓDIGO VERIFICAÇÃO: 9de9-828c-893f-6b17

Para realizar a validação do documento e comprovar que o documento apresentado corresponde ao TUA, aceda a "https://siliamb.apambiente.pt" e no link "Validar Título Único Ambiental", indique o código do documento e de verificação apresentados.



TUA

TÍTULO ÚNICO AMBIENTAL

O titular está obrigado a cumprir o disposto no presente título, bem como toda a legislação e regulamentos vigentes nas partes que lhes são aplicáveis.

O TUA compreende todas as decisões de licenciamento aplicáveis ao pedido efetuado, assumindo o ato de licenciamento ou autorização da atividade económica (após vistoria).

DADOS GERAIS

Nº TUA	TUA20210714000283
REQUERENTE	Triperu - Sociedade de Produção e Comercialização de Aves SA
Nº DE IDENTIFICAÇÃO FISCAL	501592601
ESTABELECIMENTO	Quinta da Valeira Baixa
LOCALIZAÇÃO	Valeira Baixa
CAE	10120 - Abate de aves (produção de carne) 01470 - Avicultura

CONTEÚDOS TUA

-  ENQUADRAMENTO
-  PRÉVIAS LICENCIAMENTO
-  CONSTRUÇÃO
-  DESATIVAÇÃO/ENCERRAMENTO
-  ANEXOS TUA
-  LOCALIZAÇÃO
-  PRÉVIAS CONSTRUÇÃO
-  EXPLORAÇÃO
-  OBRIGAÇÕES DE COMUNICAÇÃO



CÓDIGO DOCUMENTO: D20210714001788
CÓDIGO VERIFICAÇÃO: 9de9-828c-893f-6b17

Para realizar a validação do documento e comprovar que o documento apresentado corresponde ao TUA, aceda a "https://siliamb.apambiente.pt" e no link "Validar Título Único Ambiental", indique o código do documento e de verificação apresentados.



ENQUADRAMENTO

ENQ1 - SUMÁRIO

Regime	Nº Processo	Aplicáveis	Solicitados	Indicador de enquadramento	Data de Emissão	Data de Validade	Prorrogação da validade	Eficácia	Sentido da decisão	Entidade Licenciadora
AIA	PL20200821001166	X	X	Art.º 1º, nº 3, alínea b, subalínea i), Alínea e) do nº 1 do Anexo II do Decreto-Lei n.º 152-B/2017, de 11 de dezembro que altera e republica o Decreto-Lei nº 151-B/2013, de 31 de outubro.	14-07-2021	13-07-2025	-	Não	Favorável Condicionada	Comissão de Coordenação e Desenvolvimento Regional de Lisboa e Vale do Tejo
PCIP	-	X	-	-	-	-	-	-	-	-
RH	-	X	-	-	-	-	-	-	-	-



LOCALIZAÇÃO

LOC1.1 - Mapa



CÓDIGO DOCUMENTO: D20210714001788
CÓDIGO VERIFICAÇÃO: 9de9-828c-893f-6b17

Para realizar a validação do documento e comprovar que o documento apresentado corresponde ao TUA, aceda a "<https://siliamb.apambiente.pt>" e no link "Validar Título Único Ambiental", indique o código do documento e de verificação apresentados.

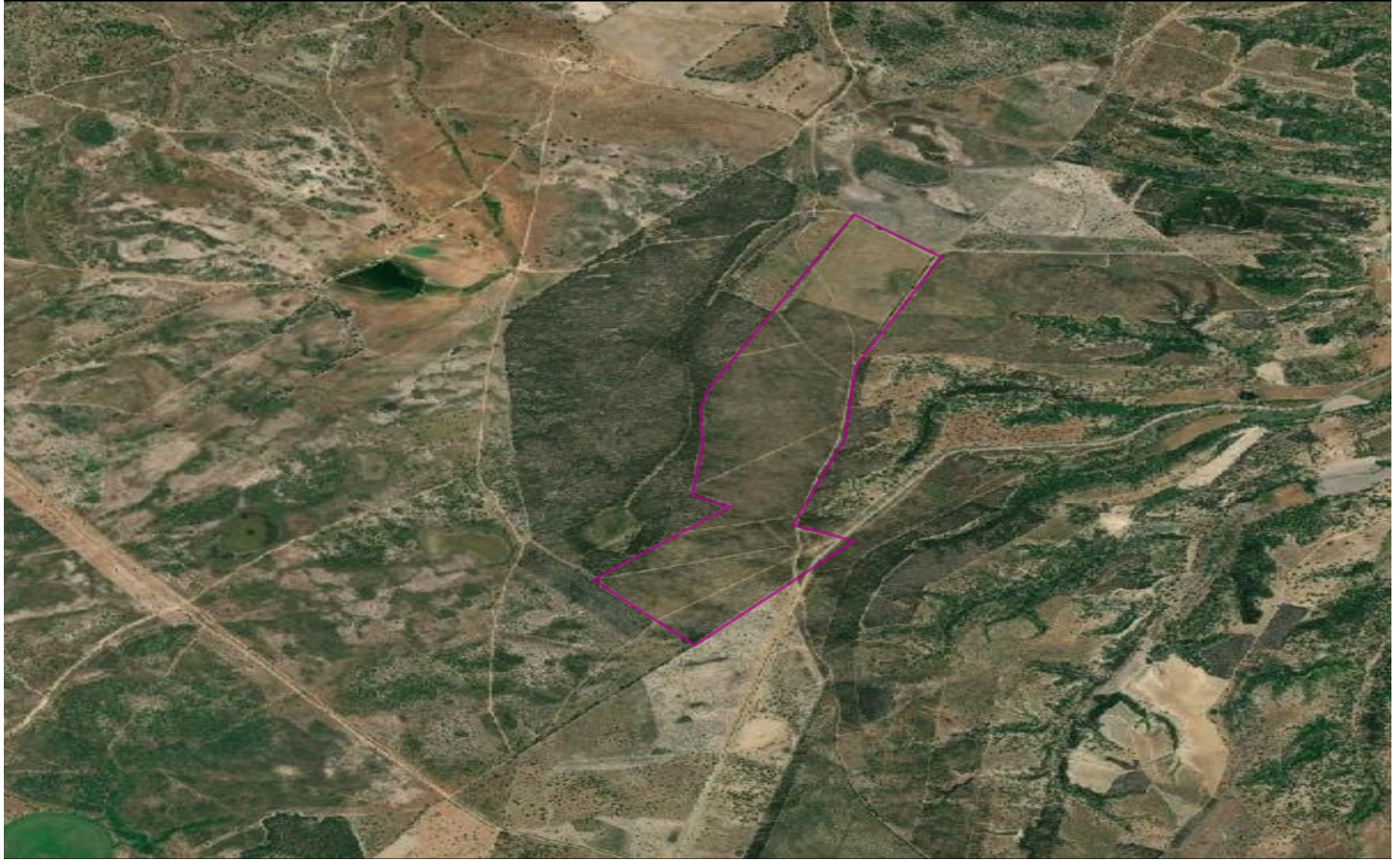

LOC1.4 - Área poligonal

Vertice	-
Meridiana	-
Perpendicular à meridiana	-

LOC1.5 - Confrontações

Norte	-
Sul	-
Este	-
Oeste	-



CÓDIGO DOCUMENTO: D20210714001788
CÓDIGO VERIFICAÇÃO: 9de9-828c-893f-6b17

Para realizar a validação do documento e comprovar que o documento apresentado corresponde ao TUA, aceda a "https://siliamb.apambiente.pt" e no link "Validar Título Único Ambiental", indique o código do documento e de verificação apresentados.

LOC1.6 - Área do estabelecimento

Área impermeabilizada não coberta (m2)	
Área coberta (m2)	47 204,78
Área total (m2)	859 613,00

LOC1.7 - Localização

Localização	Zona Rural
-------------	------------



PRÉVIAS LICENCIAMENTO

PLIC1 - Medidas /Condições gerais a cumprir

Código	Medida/ Condição a cumprir	Prazo de implementação	Demonstração do cumprimento
T000011	Condições constantes da Declaração de Impacte Ambiental (DIA) anexa ao presente TUA	Ver DIA anexa ao presente TUA	Ver DIA anexa ao presente TUA



PRÉVIAS CONSTRUÇÃO

PCons13 - Medidas / condições a cumprir relativas a biodiversidade e ou conservação da natureza

Código	Medida/ Condição a cumprir	Prazo de implementação	Demonstração do cumprimento
T000012	Condições constantes da Declaração de Impacte Ambiental (DIA) anexa ao presente TUA	Ver DIA anexa ao presente TUA	Ver DIA anexa ao presente TUA



CÓDIGO DOCUMENTO: D20210714001788
CÓDIGO VERIFICAÇÃO: 9de9-828c-893f-6b17

Para realizar a validação do documento e comprovar que o documento apresentado corresponde ao TUA, aceda a "<https://siliamb.apambiente.pt>" e no link "Validar Título Único Ambiental", indique o código do documento e de verificação apresentados.



CONSTRUÇÃO

Const1 - Medidas / Condições gerais a cumprir

Código	Medida/ Condição a cumprir	Prazo de implementação	Demonstração do cumprimento
T000013	Condições constantes da Declaração de Impacte Ambiental (DIA) anexa ao presente TUA	Ver DIA anexa ao presente TUA	Ver DIA anexa ao presente TUA

Const2 - Medidas / Condições específicas a cumprir

Código	Medida/ Condição a cumprir	Prazo de implementação	Demonstração do cumprimento
T000014	Realizar uma auditoria por verificador qualificado pela APA, tendo em consideração o documento "Termos e condições para a realização das Auditorias de Pós-Avaliação", disponível no portal da APA.	Durante a fase de construção	Relatório de Auditoria, de acordo com o modelo publicado no portal da APA. O Relatório deve ser remetido pelo proponente à Autoridade de AIA no prazo de 15 dias úteis após a sua apresentação pelo verificador.



EXPLORAÇÃO

EXP1 - Medidas / Condições gerais a cumprir

Código	Medida/ Condição a cumprir	Prazo de implementação	Demonstração do cumprimento
T000015	Condições constantes da Declaração de Impacte Ambiental (DIA) anexa ao presente TUA	Ver DIA anexa ao presente TUA	Ver DIA anexa ao presente TUA



CÓDIGO DOCUMENTO: D20210714001788
CÓDIGO VERIFICAÇÃO: 9de9-828c-893f-6b17

Para realizar a validação do documento e comprovar que o documento apresentado corresponde ao TUA, aceda a "https://siliamb.apambiente.pt" e no link "Validar Título Único Ambiental", indique o código do documento e de verificação apresentados.

EXP2 - Medidas / Condições específicas a cumprir

Código	Medida/ Condição a cumprir	Prazo de implementação	Demonstração do cumprimento
T000016	Realizar uma auditoria por verificador qualificado pela APA, tendo em consideração o documento "Termos e condições para a realização das Auditorias de Pós-Avaliação", disponível no portal da APA.	Três anos após o início da entrada em exploração	Relatório de Auditoria, de acordo com o modelo publicado no portal da APA. O Relatório deve ser remetido pelo proponente à Autoridade de AIA no prazo de 15 dias úteis após a sua apresentação pelo verificador.



DESATIVAÇÃO/ENCERRAMENTO

ENC2 - Medidas / Condições a cumprir relativamente ao encerramentos e ou desativação da instalação

Código	Medida/ Condição a cumprir	Prazo de implementação	Demonstração do cumprimento
T000017	Condições constantes da Declaração de Impacte Ambiental (DIA) anexa ao presente TUA	Ver DIA anexa ao presente TUA	Ver DIA anexa ao presente TUA



OBRIGAÇÕES DE COMUNICAÇÃO

OCom1 - Comunicações a efetuar à Administração

Código	Tipo de informação/Parâmetros	Formato de reporte	Data de reporte	Entidade
T000018	Comunicar o início da actividade	Ofício/Carta/Email	Início da actividade	AAIA



CÓDIGO DOCUMENTO: D20210714001788
CÓDIGO VERIFICAÇÃO: 9de9-828c-893f-6b17

Para realizar a validação do documento e comprovar que o documento apresentado corresponde ao TUA, aceda a "<https://siliamb.apambiente.pt>" e no link "Validar Título Único Ambiental", indique o código do documento e de verificação apresentados.



ANEXOS TUA

Anex1 - Anexos

Código	Ficheiro	Descrição
T000007	parecer_final_valeira_baixa.pdf	Parecer Final da CA
T000008	relatorio_CP.pdf	Relatório de Consulta Pública
T000020	DIA_valeira_baixa_CA.pdf	DIA Valeira Baixa