

**ALVARÁ DE LICENÇA PARA A REALIZAÇÃO DE OPERAÇÕES DE GESTÃO DE RESÍDUOS****Nº 080/2014****(S10726-201410)**

Nos termos do Artigo 33º do Decreto-Lei n.º 178/2006, com a redação conferida pelo Decreto-Lei n.º 73/2011, de 17 de junho, e da Portaria n.º 50/2007, de 9 de janeiro, é emitido o presente alvará de licença à empresa

**Unidade de Tratamento Mecânico e Biológico da Resitejo**

com o NIPC 503 914 096, para a instalação sita na Rua Ferro de Engomar, Eco-Parque do Relvão, freguesia da Carregueira e concelho da Chamusca, para realizar a seguinte operação de gestão de resíduos:

**Receção, triagem, tratamento mecânico e biológico e armazenagem de resíduos não perigosos**

A realização das operações de gestão de resíduos fica sujeita à execução do projeto aprovado e das especificações em anexo, as quais fazem parte integrante do presente alvará.

O presente alvará de licença é válido até 17 outubro de 2019.

Lisboa, 17 de outubro de 2014.

O Vice-Presidente

  
José Damas Antunes

**Especificações anexas ao Alvará nº080/2014**

O presente Alvará é concedido à empresa Resitejo - Associação de Gestão e Tratamento dos Lixos do Médio Tejo na sequência do licenciamento ao abrigo do Artigo 27º do Decreto-Lei n.º 178/2006, de 5 de setembro, com a redação conferida pelo Decreto-Lei n.º 73/2011, de 17 de junho, para receção, triagem, tratamento mecânico e biológico e armazenagem de resíduos não perigosos.

**1 - Operações objeto da licença e respetivos códigos D e R, publicados no Anexo I e II do Decreto-Lei n.º 178/2006, com a redação conferida pelo Decreto-Lei n.º 73/2011.**

As operações de gestão em causa consistem na receção, triagem, tratamento mecânico (trituração e enfardamento) e biológico (compostagem), e armazenagem de resíduos não perigosos, tendo em vista a recuperação dos materiais recicláveis presentes nos resíduos provenientes de recolha seletiva, redução da quantidade de resíduos a depositar em aterro e produção de um produto final estabilizado.

- R3 - Reciclagem/recuperação de compostos orgânicos que não são utilizados como solventes (incluindo as operações de compostagem).
- R12 - Troca de resíduos com vista a submetê-los a uma das operações enumeradas de R1 a R11. <sup>(1)</sup>
- R13 - Armazenamento de resíduos destinados a uma das operações enumeradas de R 1 a R 12 (com exclusão do armazenamento temporário, antes da recolha, no local onde os resíduos foram produzidos).
- D15 - Armazenamento antes de uma das operações enumeradas de D1 a D14 (com exclusão do armazenamento temporário, antes da recolha, no local onde os resíduos foram produzidos).

<sup>(1)</sup> Pode incluir operações preliminares anteriores à valorização, incluindo o pré-processamento, tais como o desmantelamento, a triagem, a trituração, a compactação, a peletização, a secagem, a fragmentação, o acondicionamento, a reembalagem, a separação e a mistura antes de qualquer das operações enumeradas de R1 a R11.

**2 - Tipo de resíduos abrangidos e respetivos códigos LER de acordo com a Lista Europeia de Resíduos publicada na Portaria n.º 209/2004, de 3 de março:**

LER	Designação
01 01 01	Resíduos da extração de minérios metálicos
01 01 02	Resíduos da extração de minérios não metálicos
01 03 08	Poeiras e pós não abrangidos em 01 03 07
01 03 99	Outros resíduos não anteriormente especificados - Materiais não conformes (p.e. produtos defeituosos), restos de produção, etc.
01 04 08	Gravilhas e fragmentos de rocha não abrangidos em 01 04 07
01 04 09	Areias e argilas
01 04 10	Poeiras e pós não abrangidos em 01 04 07
01 04 11	Resíduos da preparação de minérios de potássio e de sal-gema não abrangidos em 01 04 07

## Especificações anexas ao Alvará nº080/2014

LER	Designação
01 04 12	Rejeitados e outros resíduos, resultantes da lavagem e limpeza de minérios, não abrangidos em 01 04 07 e 01 04 11
01 04 13	Resíduos do corte e serragem de pedra não abrangidos em 01 04 07
01 04 99	Outros resíduos não anteriormente especificados - Materiais não conformes (p.e. produtos defeituosos), restos de produção, etc.
01 05 04	Lamas e outros resíduos de perfuração contendo água doce
01 05 07	Lamas e outros resíduos de perfuração contendo sais de bário não abrangidos em 01 05 05 e 01 05 06
01 05 08	Lamas e outros resíduos de perfuração contendo cloretos não abrangidos em 01 05 05 e 01 05 06
01 05 99	Outros resíduos não anteriormente especificados - Materiais não conformes (p.e. produtos defeituosos), restos de produção, etc.
02 01 01	Lamas provenientes da lavagem e limpeza
02 01 03	Resíduos de tecidos vegetais
02 01 04	Resíduos de plástico (excluindo embalagens)
02 01 06	Feces, urina e estrume de animais (incluindo palha suja), efluentes recolhidos separadamente e tratados noutro local (Camas de aves)
02 01 07	Resíduos silvícolas
02 01 10	Resíduos metálicos
02 01 99	Outros resíduos não anteriormente especificados - Materiais não conformes (p.e. produtos estragados ou fora de validade), restos de produção, etc.
02 02 01	Lamas provenientes da lavagem e limpeza
02 02 03	Materiais impróprios para consumo ou processamento
02 02 04	Lamas do tratamento local de efluentes
02 02 99	Outros resíduos não anteriormente especificados - Materiais não conformes (p.e. produtos estragados ou fora de validade), restos de produção, etc.
02 03 01	Lamas de lavagem, limpeza, descasque, centrifugação e separação
02 03 04	Materiais impróprios para consumo ou processamento
02 03 05	Lamas do tratamento local de efluentes
02 03 99	Outros resíduos não anteriormente especificados - Materiais não conformes (p.e. produtos estragados ou fora de validade), restos de produção, etc.
02 04 01	Terra proveniente da limpeza e lavagem da beterraba
02 04 02	Carbonato de cálcio fora de especificação
02 04 03	Lamas do tratamento local de efluentes
02 04 99	Outros resíduos não anteriormente especificados - Materiais não conformes (p.e. produtos estragados ou fora de validade), restos de produção, etc.
02 05 01	Materiais impróprios para consumo ou processamento
02 05 02	Lamas do tratamento local de efluentes
02 05 99	Outros resíduos não anteriormente especificados - Materiais não conformes (p.e. produtos estragados ou fora de validade), restos de produção, etc.
02 06 01	Materiais impróprios para consumo ou processamento
02 06 02	Resíduos de agentes conservantes
02 06 03	Lamas do tratamento local de efluentes
02 06 99	Outros resíduos não anteriormente especificados - Materiais não conformes (p.e. produtos estragados ou fora de validade), restos de produção, etc.
02 07 01	Resíduos da lavagem, limpeza e redução mecânica das matérias-primas
02 07 04	Materiais impróprios para consumo ou processamento
02 07 05	Lamas do tratamento local de efluentes
02 07 99	Outros resíduos não anteriormente especificados - Materiais não conformes (p.e. produtos estragados ou fora de validade), restos de produção, etc.
03 01 01	Resíduos do descasque de madeira e de cortiça
03 01 05	Serradura, aparas, fitas de aplainamento, madeira, aglomerados e folheados não abrangidos em 03 01 04
03 01 99	Outros resíduos não anteriormente especificados - Outros produtos acabados e não conformes (p.e. produtos defeituosos), restos de produção, restos de plásticos, vidros, metais, etc.
03 03 01	Resíduos do descasque de madeira e resíduos de madeira

## Especificações anexas ao Alvará nº080/2014

LER	Designação
03 03 07	Rejeitados mecanicamente separados do fabrico de pasta a partir de papel e cartão usado
03 03 08	Resíduos de triagem de papel e cartão destinado a reciclagem
03 03 09	Resíduos de lamas de cal
03 03 10	Rejeitados de fibras e lamas de fibras, fillers e revestimentos, provenientes da separação mecânica
03 03 11	Lamas do tratamento local de efluentes não abrangidas em 03 03 10
03 03 99	Outros resíduos não anteriormente especificados
04 01 09	Resíduos da confeção e acabamentos
04 01 99	Outros resíduos não anteriormente especificados - Restos de produção, produtos defeituosos, etc.
04 02 09	Resíduos de materiais compósitos (têxteis impregnados, elastómeros, plastómeros)
04 02 10	Matéria orgânica de produtos naturais (por exemplo, gordura, cera)
04 02 15	Resíduos dos acabamentos não abrangidos em 04 02 14
04 02 20	Lamas do tratamento local de efluentes não abrangidas em 04 02 19
04 02 21	Resíduos de fibras têxteis não processadas
04 02 22	Resíduos de fibras têxteis processadas
04 02 99	Outros resíduos não anteriormente especificados, Restos de produção, produtos defeituosos, etc.
06 04 99	Outros resíduos não anteriormente especificados - Restos de produção, outros resíduos não contaminados provenientes do processo, etc.
06 08 99	Outros resíduos não anteriormente especificados - Restos de produção, outros resíduos não contaminados provenientes do processo, etc.
06 11 99	Outros resíduos não anteriormente especificados - Restos de produção, outros resíduos não contaminados provenientes do processo, materiais não conformes, etc.
07 01 99	Outros resíduos não anteriormente especificados - Resíduos não perigosos provenientes da produção.
07 02 13	Resíduos de plásticos
07 02 17	Resíduos contendo silicones que não os mencionados na rubrica 07 02 16
07 02 99	Outros resíduos não anteriormente especificados - Materiais não conformes (p.e. produtos sem qualidade), restos de produção, etc.
07 03 99	Outros resíduos não anteriormente especificados - Materiais não conformes (p.e. produtos sem qualidade), restos de produção, etc.
07 04 99	Outros resíduos não anteriormente especificados - Materiais não conformes (p.e. produtos sem qualidade), restos de produção, etc.
07 05 99	Outros resíduos não anteriormente especificados - Materiais não conformes (p.e. produtos sem qualidade), restos de produção, etc.
07 06 99	Outros resíduos não anteriormente especificados - Materiais não conformes (p.e. produtos sem qualidade), restos de produção, etc.
07 07 99	Outros resíduos não anteriormente especificados - Materiais não conformes (p.e. produtos sem qualidade), restos de produção, etc.
08 01 12	Resíduos de tintas e vernizes não abrangidos em 08 01 11
08 01 14	Lamas de tintas e vernizes não abrangidas em 08 01 13
08 01 16	Lamas aquosas contendo tintas e vernizes não abrangidas em 08 01 15
08 01 20	Suspensões aquosas contendo tintas e vernizes não abrangidas em 08 01 19
08 01 99	Outros resíduos não anteriormente especificados - Materiais não conformes (p.e. produtos sem qualidade), restos de produção, etc.
08 02 99	Outros resíduos não anteriormente especificados - Materiais não conformes (p.e. produtos sem qualidade), restos de produção, etc.
08 03 07	Lamas aquosas contendo tintas de impressão
08 03 18	Resíduos de tonner de impressão não abrangidos em 08 03 17
08 03 99	Outros resíduos não anteriormente especificados - Materiais não conformes (p.e. produtos sem qualidade), restos de produção, etc.
08 04 10	Resíduos de colas ou vedantes não abrangidas em 08 04 09
08 04 12	Lamas de colas ou vedantes não abrangidas em 08 04 11
08 04 14	Lamas aquosas contendo colas ou vedantes não abrangidas em 08 04 13
08 04 16	Resíduos líquidos aquosos contendo colas ou vedantes não abrangidos em 08 04 15



## Especificações anexas ao Alvará nº080/2014

LER	Designação
08 04 99	Outros resíduos não anteriormente especificados - Materiais não conformes (p.e. produtos sem qualidade), restos de produção, etc.
09 01 08	Película e papel fotográfico sem prata ou compostos de prata
09 01 10	Máquinas fotográficas descartáveis sem pilhas
09 01 99	Outros resíduos não anteriormente especificados - Materiais não conformes (p.e. produtos sem qualidade), restos de produção, etc.
10 01 01	Cinzas, escórias e poeiras de caldeiras (excluindo as poeiras de caldeiras abrangidas em 10 01 04)
10 01 02	Cinzas volantes da combustão de carvão
10 01 03	Cinzas volantes da combustão de turfa ou madeira não tratada
10 01 15	Cinzas, escórias e poeiras de caldeiras de coíncineração não abrangidas em 10 01 14
10 01 24	Areias de leitos fluidizados
10 01 25	Resíduos de armazenamento de combustíveis e da preparação de centrais elétricas a carvão
10 01 99	Outros resíduos não anteriormente especificados - Resíduos provenientes da manutenção (p.e. peças substituídas e afins)
10 02 02	Escórias não processadas
10 02 99	Outros resíduos não anteriormente especificados - Resíduos provenientes da manutenção (p.e. peças substituídas e afins)
10 03 22	Outras partículas e poeiras (incluindo poeiras da trituração de escórias) não abrangidas em 10 03 21
10 03 99	Outros resíduos não anteriormente especificados - Resíduos provenientes da manutenção (p.e. peças substituídas e afins)
10 04 99	Outros resíduos não anteriormente - Resíduos provenientes da manutenção (p.e. peças substituídas e afins)
10 05 99	Outros resíduos não anteriormente especificados - Resíduos provenientes da manutenção (p.e. peças substituídas e afins)
10 06 99	Outros resíduos não anteriormente especificados - Resíduos provenientes da manutenção (p.e. peças substituídas e afins)
10 07 04	Outras partículas e poeiras
10 07 99	Outros resíduos não anteriormente especificados - Resíduos provenientes da manutenção (p.e. peças substituídas e afins)
10 08 09	Outras escórias
10 08 13	Resíduos do fabrico de ânodos contendo carbono não abrangidos em 10 08 12
10 08 99	Outros resíduos não anteriormente especificados - Resíduos provenientes da manutenção (p.e. peças substituídas e afins)
10 09 03	Escórias do forno
10 09 99	Outros resíduos não anteriormente especificados - Resíduos provenientes da manutenção (p.e. peças substituídas e afins)
10 10 03	Escórias do forno
10 10 99	Outros resíduos não anteriormente especificados - Resíduos provenientes da manutenção (p.e. peças substituídas e afins)
10 11 10	Resíduos da preparação da mistura (antes do processo térmico) não abrangidos em 10 11 09
10 11 99	Outros resíduos não anteriormente especificados - Resíduos provenientes da manutenção (p.e. peças substituídas e afins)
10 12 06	Moldes fora de uso
10 12 08	Resíduos do fabrico de peças cerâmicas, tijolos, ladrilhos, telhas e produtos de construção (após o processo térmico)
10 12 99	Outros resíduos não anteriormente especificados - Resíduos provenientes da manutenção (p.e. peças substituídas e afins)
10 13 04	Resíduos da calcinação e hidratação da cal
10 13 10	Resíduos do fabrico de fibrocimento não abrangidos em 10 13 09
10 13 11	Resíduos de materiais compósitos à base de cimento não abrangidos em 10 13 09 e 10 13 10
10 13 14	Resíduos de betão e de lamas de betão
10 13 99	Outros resíduos não anteriormente especificados - Resíduos provenientes da manutenção (p.e. peças substituídas e afins)

## Especificações anexas ao Alvará nº080/2014

LER	Designação
11 01 99	Outros resíduos não anteriormente especificados - Resíduos provenientes da manutenção (p.e. peças substituídas e afins)
11 02 99	Outros resíduos não anteriormente especificados - Resíduos provenientes da manutenção (p.e. peças substituídas e afins)
12 01 01	Aparas e limalhas de metais ferrosos
12 01 02	Poeiras e partículas de metais ferrosos
12 01 03	Aparas e limalhas de metais não ferrosos
12 01 04	Poeiras e partículas de metais não ferrosos
12 01 05	Aparas de matérias plásticas
12 01 17	Resíduos de materiais de granalhagem não abrangidos em 12 01 16
12 01 21	Mós e materiais de retificação usados não abrangidos em 12 01 20
12 01 99	Outros resíduos não anteriormente especificados - Resíduos provenientes da manutenção (p.e. peças substituídas e afins)
15 02 03	Absorventes, materiais filtrantes, panos de limpeza e vestuário de proteção não abrangidos em 15 02 02
16 01 12	Pastilhas de travões não abrangidas em 16 01 11
16 01 17	Metais ferrosos
16 01 18	Metais não ferrosos
16 01 19	Plástico
16 01 20	Vidro
16 01 22	Componentes não anteriormente especificados
16 01 99	Outros resíduos não anteriormente especificados - Mistura de resíduos (p.e. plásticos, vidros, têxteis, etc).
16 10 02	Resíduos líquidos aquosos não abrangidos em 16 10 01
16 10 04	Concentrados aquosos não abrangidos em 16 10 03
17 06 04	Materiais de isolamento não abrangidos em 17 06 01 e 17 06 03
17 08 02	Materiais de construção à base de gesso não abrangidos em 17 08 01
17 09 04	Mistura de resíduos de construção e demolição não abrangidos em 17 09 01, 17 09 02 e 17 09 03
19 01 12	Cinzas e escórias não abrangidas em 19 01 11
19 01 16	Cinzas de caldeiras não abrangidas em 19 01 15
19 01 18	Resíduos de pirólise não abrangidos em 19 01 17
19 01 19	Areias de leitos fluidizados
19 01 99	Outros resíduos não anteriormente especificados - P.e. Plásticos, vidros, papel, têxteis, etc.
19 02 03	Misturas de resíduos contendo apenas resíduos não perigosos
19 02 06	Lamas de tratamento físico-químico não abrangidas em 19 02 05
19 02 99	Outros resíduos não anteriormente especificados P.e. Plásticos, vidros, papel, têxteis, etc.
19 03 05	Resíduos estabilizados não abrangidos em 19 03 04
19 03 07	Resíduos solidificados não abrangidos em 19 03 06
19 04 01	
19 05 01	Fração não compostada de resíduos urbanos e equiparados
19 05 02	Fração não compostada de resíduos animais e vegetais
19 05 03	Composto fora de especificação
19 05 99	Outros resíduos não anteriormente especificados - Resíduos de outras fases do processo não especificado anteriormente.
19 06 03	Licores do tratamento anaeróbio de resíduos urbanos e equiparados
19 06 04	Lamas e lodos de digestores de tratamento anaeróbio de resíduos urbanos e equiparados
19 06 05	Licores do tratamento anaeróbio de resíduos animais e vegetais
19 06 06	Lamas e lodos de digestores de tratamento anaeróbio de resíduos animais e vegetais
19 06 99	Outros resíduos não anteriormente especificados - Resíduos de outras fases do processo não especificado anteriormente.
19 07 03	Lixiviados de aterros não abrangidos em 19 07 02
19 08 01	Gradados
19 08 02	Resíduos do desarmenamento
19 08 05	Lamas do tratamento de águas residuais urbanas
19 08 09	Misturas de gorduras e óleos, da separação óleo/água, contendo apenas óleos e gorduras alimentares

## Especificações anexas ao Alvará nº080/2014

LER	Designação
19 08 12	Lamas do tratamento biológico de águas residuais industriais não abrangidas em 19 08 11
19 08 14	Lamas de outros tratamentos de águas residuais industriais não abrangidas em 19 08 13
19 08 99	Outros resíduos não anteriormente especificados - Resíduos de outras fases do processo não especificado anteriormente, resíduos provenientes da manutenção, produtos fora da validade, etc.
19 09 01	Resíduos sólidos de gradagens e filtração primária
19 09 02	Lamas de clarificação da água
19 09 03	Lamas de decarbonatação
19 09 04	Carvão ativado usado
19 09 05	Resinas de permuta iónica, saturadas ou usadas
19 09 06	Soluções e lamas da regeneração de colunas de permuta iónica
19 09 99	Outros resíduos não anteriormente especificados - Materiais impróprios para consumo (p.e. produtos alimentares fora de prazo, estragados), mobiliário, etc.
19 10 01	Resíduos de ferro ou aço
19 10 02	Resíduos não ferrosos
19 10 06	Outras frações não abrangidas em 19 10 05
19 11 06	Lamas do tratamento local de efluentes não abrangidas em 19 11 05
19 11 99	Outros resíduos não anteriormente especificados - Materiais impróprios para consumo (p.e. produtos alimentares fora de prazo, estragados), mobiliário, etc.
19 12 01	Papel e cartão
19 12 02	Metais ferrosos
19 12 03	Metais não ferrosos
19 12 04	Plástico e borracha
19 12 05	Vidro
19 12 07	Madeira não abrangida em 19 12 06
19 12 08	Têxteis
19 12 09	Substâncias minerais (por exemplo, areia, rochas)
19 12 10	Resíduos combustíveis (combustíveis derivados de resíduos)
19 12 12	Outros resíduos (incluindo misturas de materiais) do tratamento mecânico de resíduos não abrangidos em 19 12 11
19 13 02	Resíduos sólidos da descontaminação de solos não abrangidos em 19 13 01
19 13 04	Lamas da descontaminação de solos não abrangidas em 19 13 03
19 13 06	Lamas da descontaminação de águas freáticas não abrangidas em 19 13 05
20 01 01	Papel e cartão
20 01 02	Vidro
20 01 08	Resíduos biodegradáveis de cozinhas e cantinas
20 01 10	Roupas
20 01 11	Têxteis
20 01 28	Tintas, produtos adesivos, colas e resinas não abrangidos em 20 01 27
20 01 30	Detergentes não abrangidos em 20 01 29
20 01 32	Medicamentos não abrangidos em 20 01 31
20 01 38	Madeira não abrangida em 20 01 37
20 01 39	Plásticos
20 01 40	Metais
20 01 41	Resíduos da limpeza de chaminés
20 01 99	Outras frações não anteriormente especificadas - Materiais impróprios para consumo (p.e. produtos alimentares fora de prazo, estragados), mobiliário, etc.
20 02 01	Resíduos biodegradáveis
20 02 02	Terras e pedras
20 02 03	Outros resíduos não biodegradáveis
20 03 01	Outros resíduos urbanos e equiparados, incluindo misturas de resíduos
20 03 02	Resíduos de mercados
20 03 03	Resíduos da limpeza de ruas
20 03 04	Lamas de fossas sépticas
20 03 06	Resíduos da limpeza de esgotos

## Especificações anexas ao Alvará nº080/2014

LER	Designação
20 03 07	Monstros
20 03 99	Resíduos urbanos e equiparados não anteriormente especificados - Materiais impróprios para consumo (p.e. produtos alimentares fora de prazo, estragados), mobiliário, etc.

**3 - Capacidade da instalação.**

A capacidade instantânea da instalação é de 75 toneladas/dia de resíduos destinados à armazenagem com destino à eliminação (D15), 55 toneladas/dia de resíduos destinados ao tratamento de compostagem (R3), 190 toneladas/dia de resíduos destinados à operação R12 e 260 toneladas/dia de resíduos destinados à armazenagem com destino à valorização (R13).

A capacidade anual prevista de gerir é de 28906 toneladas de resíduos com destino à eliminação, 163801 toneladas de resíduos com destino à valorização e armazenagem e 20395 toneladas de resíduos para compostagem.

**4 - Condições a que fica submetida a operação de gestão de resíduos.**

4.1 - A gestão de resíduos deve obedecer ao estipulado no Decreto-Lei n.º 178/2006, de 5 de setembro, alterado e republicado pelo Decreto-Lei n.º 73/2011, de 17 de junho.

4.2 - A empresa tem 30 dias, após o início da atividade, para se registar no Sistema Integrado de Registo Eletrónico de Resíduos (SIRER), conforme disposto no Artigo 48º do Decreto-Lei n.º 178/2006, alterado pelo Decreto-Lei n.º 73/2011, regulamentado na Portaria n.º 1408/2006, de 18 de dezembro, estando obrigada a possuir registo atualizado da seguinte informação:

- a) Origens discriminadas dos resíduos;
- b) Quantidade, classificação e destino discriminados dos resíduos;
- c) Identificação das operações efetuadas;
- d) Identificação dos transportadores.

4.3 - O produtor dos resíduos deve proceder à sua separação na origem de forma a promover a sua valorização por fluxos e fileiras.

4.4 - O armazenamento de resíduos deve ser efetuado de forma a não provocar danos para o ambiente nem para a saúde humana, prever o risco de incêndio ou explosão, e respeitar todas as regras de segurança. Os resíduos devem ser colocados em local devidamente impermeabilizado e confinado de modo a não haver contaminações do solo, devendo os mesmos estar identificados com o respetivo código da Lista Europeia de Resíduos (LER) publicada na Portaria n.º 209/2004, de 3 de março.



## Especificações anexas ao Alvará nº080/2014

4.5 - Os resíduos só podem ser enviados para empresas devidamente licenciadas para operações de gestão desses resíduos.

4.6 - De acordo com o n.º1 do Artigo 16º do Decreto-Lei n.º 73/2011, de 17 de junho, até à entrada em funcionamento das e-GAR (Guia de Acompanhamento de Resíduos eletrónica), o transporte de resíduos, recebidos e expedidos, deve ser acompanhado por guia preenchida em triplicado (Modelo 1428 da INCM) de acordo com o disposto na Portaria n.º 335/97, de 16 de maio.

4.7 - O transporte específico de resíduos de construção e demolição (RCD) deve ser acompanhado por guias, devidamente preenchidas, de acordo com os modelos publicados no Anexo I ou II da Portaria n.º 41/2008, de 11 de junho, consoante se trate de RCD provenientes de um ou mais produtores/detentores.

4.8 - Os resíduos orgânicos biodegradáveis deverão ser corretamente armazenados tendo em conta as condições do local e períodos de armazenagem, de forma a impedir a formação de odores desagradáveis.

4.9 - Dar cumprimento ao Regulamento (UE) n.º 142/2011 da Comissão de 25 de fevereiro, que aplica o Regulamento (CE) n.º 1069/2009 do Parlamento Europeu e do Conselho que define regras sanitárias relativas a subprodutos animais e produtos derivados não destinados ao consumo humano.

4.10 - Devem ser cumpridas todas as disposições legais aplicáveis relativamente à segurança, higiene e saúde no trabalho previstas no Código do Trabalho, revisto e republicado pela Lei n.º 7/2009, de 12 de fevereiro, regulamentada pela Lei n.º 102/2009, de 10 de setembro, alterada e republicada pela Lei n.º 3/2014, de 28 de janeiro (Regime jurídico da promoção da segurança e saúde no trabalho).

4.11 - Cumprir o estipulado no Regulamento Geral do Ruído publicado no Decreto-Lei n.º 9/2007, de 17 de janeiro. Deve igualmente ser dado cumprimento ao Decreto-Lei n.º 182/2006, de 6 de setembro, relativo às prescrições mínimas de segurança e de saúde em matéria de exposição dos trabalhadores aos riscos devidos aos agentes físicos (ruído).

4.12 - Cumprir as normas gerais de proteção da qualidade do ar estipuladas no Decreto-Lei n.º 78/2004, de 3 de abril, nomeadamente, adotar as medidas gerais de prevenção e de minimização de emissões difusas para a atmosfera (poeiras e partículas) adequadas ao processo, conforme estipulado nos Artigos 9º e 10º do referido Decreto-Lei.

4.13 - Devem ser cumpridos todas as disposições dos instrumentos de gestão territorial, bem como todas as condicionantes e regimes legais especificamente aplicados à localização da instalação, nomeadamente quanto aos parâmetros de edificabilidade constantes do PDM de Chamusca.

## Especificações anexas ao Alvará nº080/2014

4.14 - A empresa deve obter a aprovação do Projeto Técnico de Segurança Contra Incêndios em Edifícios, previsto no Decreto-Lei n.º 220/2008, de 12 de novembro e regulamentado na Portaria n.º 1532/2008, de 29 de dezembro, ou, em alternativa, licença de utilização atualizada, emitida pela Câmara Municipal da Chamusca (posterior a 2008).

4.15 - Deve estar disponível na instalação, para consulta das entidades fiscalizadoras, um exemplar do projeto aprovado, bem como toda a documentação relativa à atividade de gestão de resíduos, nos termos do Artigo 18º da Lei n.º 50/2006, alterada e republicada pela Lei n.º 89/2009, de 31 de agosto.

4.16 - Da inobservância de qualquer das condições impostas pode resultar a suspensão ou revogação desta licença, nos termos previstos no artigo 38º do Decreto-Lei n.º 178/2006, com a redação conferida pelo Decreto-Lei n.º 73/2011.

### 5 - Identificação da instalação e equipamentos licenciados.

As instalações da Unidade de Tratamento Mecânico e Biológico (UTMB) situam-se dentro do Parque da Resitejo, e são compostas por um armazém, totalmente coberto, impermeabilizado e confinado, com uma área de 2 ha. São partilhadas algumas instalações de apoio, nomeadamente a portaria, a báscula, refeitório, oficinas, serviços administrativos e parque de estacionamento. Assim, a área total da UTMB é de 3ha.

#### 5.1 - Equipamentos afetos à atividade

- Ponte rolante e garra eletro-hidráulica;
- Tromel 1
- Tromel 2
- Triturador Primário
- Separador óptico
- BIODRUM 1 e 2
- Separador magnético 1 e 2
- Separador indutivo 1 e 2
- Separador balístico
- Separador óptico
- Secador orgânico 1 e 2
- Separador por ar
- Triturador secundário 1 e 2
- Tapetes transportadores
- Prensa de metais
- Sistema de aspiração de poeiras
- Sistema de tratamento de ar com BIOFILTRO
- Plataforma elevatória
- Empilhador

## Especificações anexas ao Alvará nº080/2014

## 6- Identificação do responsável técnico.

Rita Campos, n.º CC: 12039471

## 7- Localização e contactos.

Sede e Instalação: Rua Ferro de Engomar, Eco-Parque do Relvão, 2140-671 Carregueira

Freguesia: Carregueira

Concelho: Arruda dos Vinhos

Telefone: 249 749 010

Fax: 249 749 011

Endereço eletrónico: geral@resitejo.pt

Georreferenciação: 39º24'28.43"N; 08º21'35.92"O

Classificação das Atividades Económicas (CAE) de acordo com o Decreto-Lei n.º 381/2007 (Rev. 3):

CAE: 38212 - Tratamento e eliminação de outros resíduos não perigosos

## Observações

À Unidade de Tratamento Mecânico e Biológico da Resitejo foi atribuído pela Direção Geral de Alimentação e Veterinária, através do Registo de Atribuição de Número de Controlo Veterinário n.º 2263/2014 de 06.10.2014, o Número de Controlo Veterinário V 8088.

## Anexos

Registo de Atribuição de Número de Controlo Veterinário.

Localização da instalação em planta anexa, esc. 1:25000.

## Especificações anexas ao Alvará nº080/2014

MINISTÉRIO DA AGRICULTURA  
E DO MAR

Mensagem/Message nº	Data /Date	Nº de páginas (incl. A capa) / Number of pages (incl. cover sheet)
762/ DCCA/ 2014	06/10/2014	2

Nome do destinatário / Name of addressee (tipo)	N.º
COMISSÃO COORDENAÇÃO E DESENVOLVIMENTO REGIONAL DE LISBOA E VALE DO TEJO Direção Serviços Alimentação e Veterinária Região Lisboa e Vale do Tejo	

De / From	
DGAV/ DSSA	

Assunto: **ATRIBUIÇÃO DE NÚMERO DE CONTROLO VETERINÁRIO (V 8088) AO ESTABELECIMENTO "RESITEJO – ASSOCIAÇÃO DE GESTÃO E TRATAMENTO DOS LIXOS DO MÉDIO TEJO."**

No âmbito do processo de licenciamento do estabelecimento acima identificado, informa-se que foi atribuído o NCV C 8088 ao estabelecimento situado na Rua Ferro de Engomar – Eco Parque do Relvão, freguesia da Carregueira, concelho da Chamusca, após realização de uma vistoria no dia 30.09.2014. Mais informamos que foi emitido o Registo de Atribuição de Número de Controlo Veterinário n.º 2263/2014 de 06.10.2014, que se anexa.

O documento de registo de NCV relativa às actividades aprovadas, deve ser anexo à Licença remetida ao operador, de acordo com os procedimentos legais previstos.

Com os melhores cumprimentos,

 O DIRETOR GERAL

(Álvaro Pegado Mendonça)

Anexo: Registo de atribuição de número de controlo veterinário n.º 2263/2014 de 06.10.2014

DSSA/JC

  
**Miguel Lamela**  
Chefe de Divisão de Controlo de  
Cadeia Alimentar



## Especificações anexas ao Alvará nº080/2014

República Portuguesa  
1.202.10.04

## REGISTO DE ATRIBUIÇÃO DE NÚMERO DE CONTROLO VETERINÁRIO

## 1. IDENTIFICAÇÃO DO ESTABELECIMENTO:

Operador	RESITEJO – Associação de Gestão e Tratamento dos Lixos do Médio Tejo	NIF: 503 914 096
Estabelecimento	RESITEJO – Associação de Gestão e Tratamento dos Lixos do Médio Tejo	
Endereço	Rua Ferro de Engomar – Eco Parque do Relvão	
Código Postal	2140-671	Localidade Carregueira
Freguesia	Carregueira	Concelho Chamusca

## 2. LEGISLAÇÃO APLICÁVEL

Regulamento (CE) n.º 1069/2009 de 21 de Outubro  
Regulamento (UE) n.º 142/2011 de 25 de Fevereiro

## 3. ATIVIDADES AUTORIZADAS

Unidade de compostagem – Transformação de restos de cozinha e de mesa em mistura com chorume

## 4. NÚMERO DE CONTROLO VETERINÁRIO E NÚMERO DE IDENTIFICAÇÃO ATRIBUÍDOS

N.º Controlo Veterinário: V 8088

N.º de Identificação: PT V 8088 CE

## 5. OBSERVAÇÕES

O estabelecimento em causa fica obrigado ao pagamento da taxa de controlo Oficial nos termos previstos no Decreto-Lei n.º 178/2008, de 26 de Agosto e Portaria n.º 1073/2008, de 22 de Setembro, alterada pela Portaria n.º 1450/2009, de 28 de Dezembro. Para mais informações consulte o site [www.dgav.pt/pt/2009cultura](http://www.dgav.pt/pt/2009cultura)

p/ O DIRETOR GERAL

(Álvaro Pegado Mendonça)

Miguel Lamela  
Chefe de Divisão de Controlo de  
Cadeia Alimentar

REGISTO N.º 2263/2014 de 06.10.2014

C/C: DSAVR LVT / CCDR LVT

## Especificações anexas ao Alvará nº080/2014

COMISSÃO DE COORDENAÇÃO E DESENVOLVIMENTO REGIONAL DE LISBOA E VALE DO TEJO

2

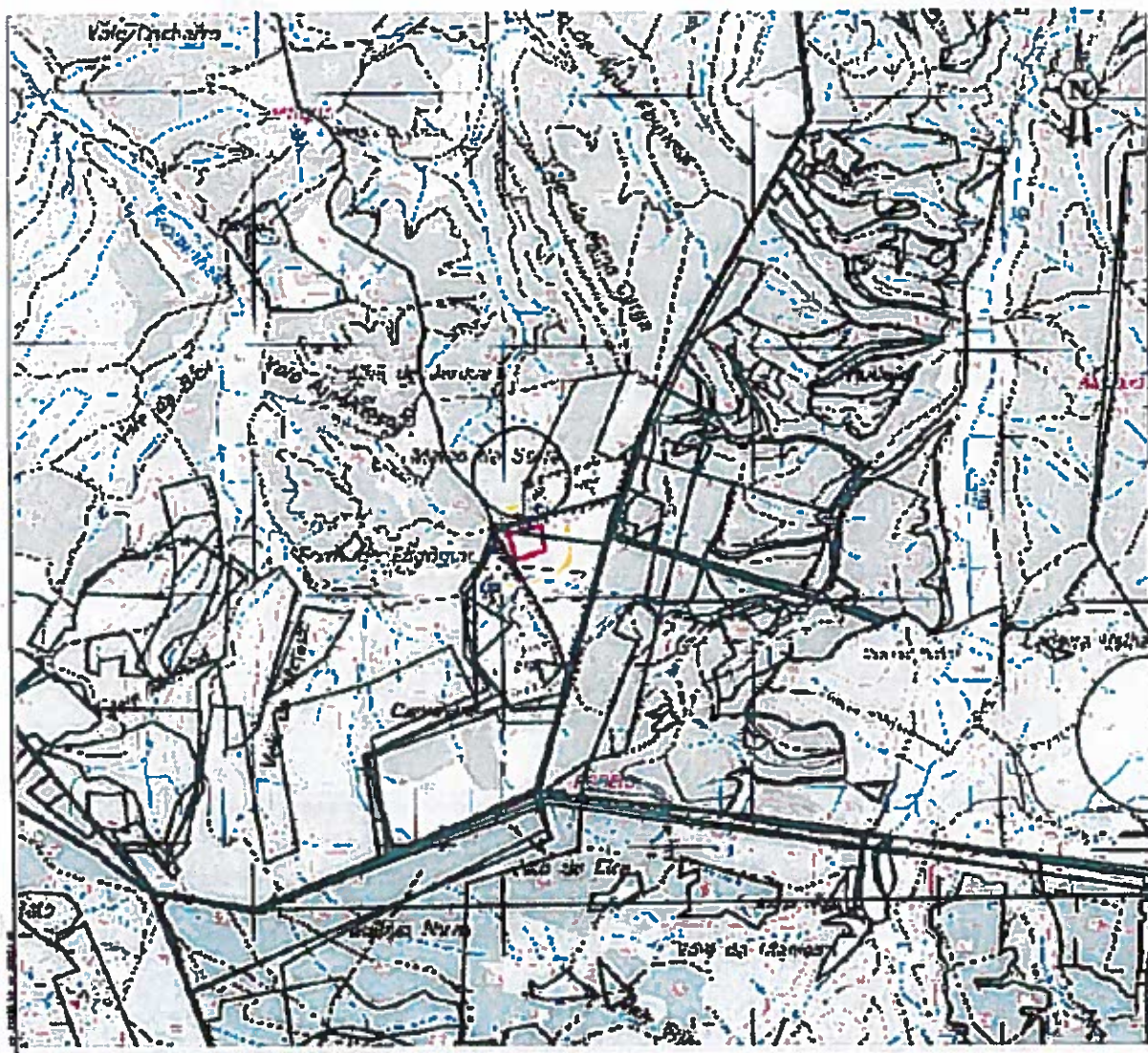
**SIG**Sistema de  
Informação  
Geográfica

ESCALA 1:25000

M. 1:25000 - 1998

Comissão de Coordenação e Desenvolvimento  
Regional de Lisboa e Vale do Tejo**Carta n.º 330****SIG - 23224****155/2013 450.10.30.000025.2013**