

## O VALE DO SAFARUJO 1 E 2

Este foi o percurso do 100.º passeio do projeto “Roteiros Aventura”, organizado pela Câmara Municipal de Mafra. Para assinalar este marco, escolheu-se o vale do Safarujo, um dos mais belos do Concelho de Mafra. O rio que lhe dá o nome nasce na Malveira e atravessa toda a Tapada Nacional da Mafra, desaguando na Praia de S.



*Vale do Safarujo – CM Mafra*

Lourenço. Caracteriza-se por ser um vale muito arborizado e onde, em simultâneo, se pode assistir a uma agricultura de regadio que aproveita as águas do rio para se autoabastecer.

O percurso “O Vale do Safarujo 1” é de dificuldade baixa/ média, com distância de 8.930 metros, realizado na maioritariamente em trilhos em terra e caminhos rurais, com uma ascensão total de 223 metros, sendo o ponto mais alto a 153 metros de altitude e o ponto mais baixo a 6 metros. Este percurso tem início e fim na Praia de São Lourenço: – 39º 00’46,17’’ N; 9º 25’07,67’’W.

O percurso “O Vale do Safarujo 2” é de dificuldade média, com distância de 10.930 metros, realizado na maioritariamente em trilhos em terra e caminhos rurais, com uma ascensão total de 275 metros, sendo o ponto mais alto a 153 metros de altitude e o ponto mais baixo a 6 metros. Este percurso tem início e fim na Praia de São Lourenço: – 39º 00’46,17’’ N; 9º 25’07,67’’W.

### **Características do percurso:**

**Unidade territorial da Estrutura Ecológica Regional (EER):** Entre o estuário do Tejo e o Litoral

**Áreas/corredores da EER associados:** Corredor Tejo-Litoral

**Âmbito do percurso:** Natureza, paisagístico

**Concelhos abrangidos:** Mafra

**Local de partida/chegada:** Praia de São Lourenço/ Praia de São Lourenço



Percurso circular



8.93km



Dificuldade baixa/média



Aconselhado todo o ano

**Infraestruturas de apoio:** Este percurso não dispõe de infraestruturas de apoio ao pedestrianista.

**Acesso por Transporte Público:** Não

**Pontos de interesse:**

1. Capela de São Lourenço ou de Santa Susana
2. Forte de Santa Susana

**Descrição dos pontos de interesse:**

Ponto de Interesse 1: Capela de São Lourenço ou de Santa Susana

Tipo: Capela

Descrição: Capela construída no século XVII, apresenta no seu interior uma nave única com cobertura em teto de madeira de três panos. A capela-mor, precedida de arco triunfal de volta perfeita em cantaria, apresenta retábulo, no muro de topo, de madeira entalhada dourada e policromada superiormente rematado por resplendor.

Ponto de Interesse 2: Forte de Santa Susana

Tipo: Forte

Descrição: Foi construído por ordem do Conde de Cantanhede, D. António Luís de Meneses, para defesa contra os piratas argelinos e tunisinos que atacavam esta zona costeira, no século XVII. No ano de 1844, encontrava-se desguarnecido. Na segunda metade da década de 40 do século XX, construiu-se um edifício no forte, constituindo um bom exemplar de Arquitetura do Estado Novo. Em 1949, instala-se a Guarda Fiscal neste forte.

**Entidade responsável pela gestão:**





## Mapa do percurso:

### O Vale Sarafujo 1:

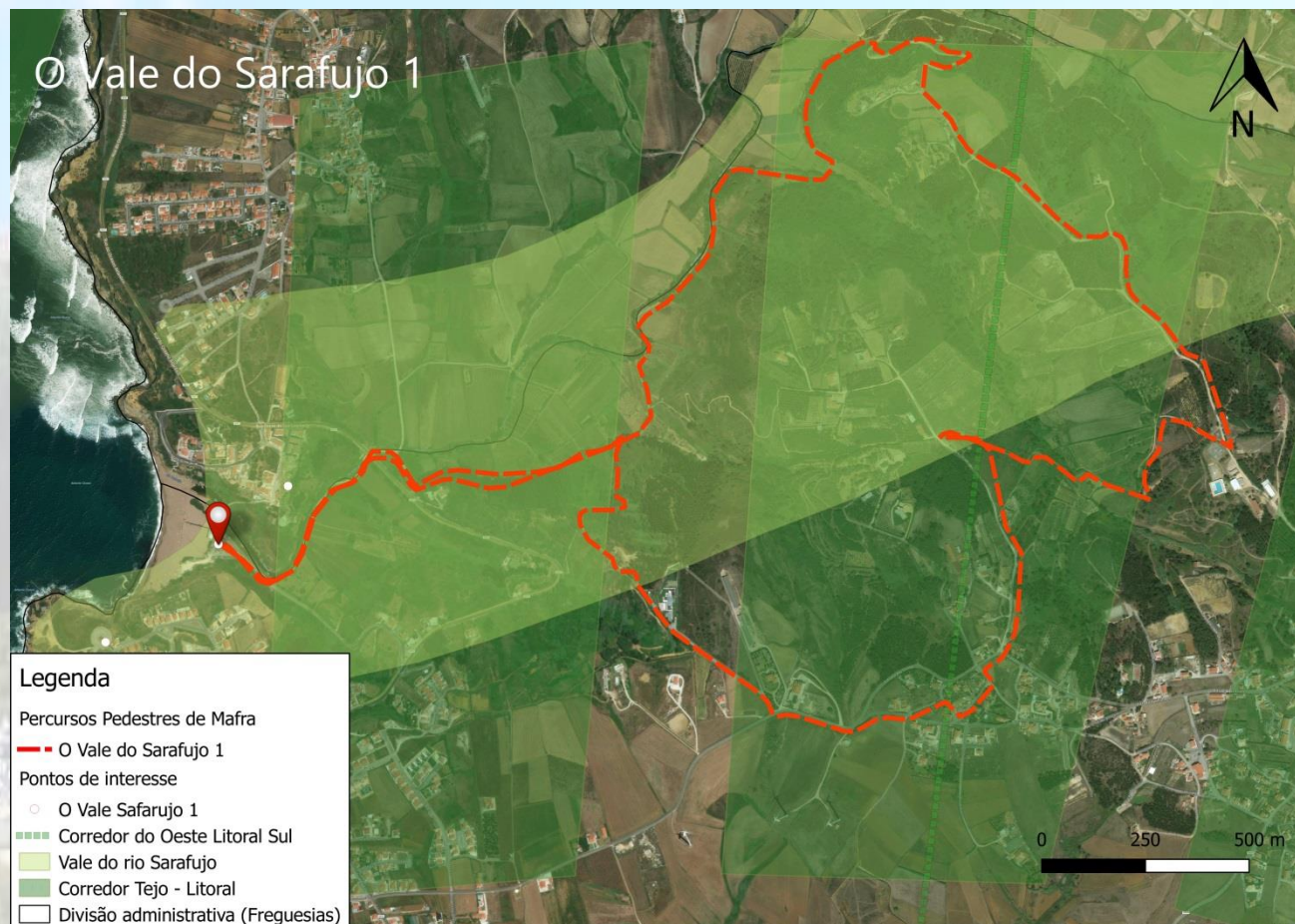



## O Vale Sarafujo 2:

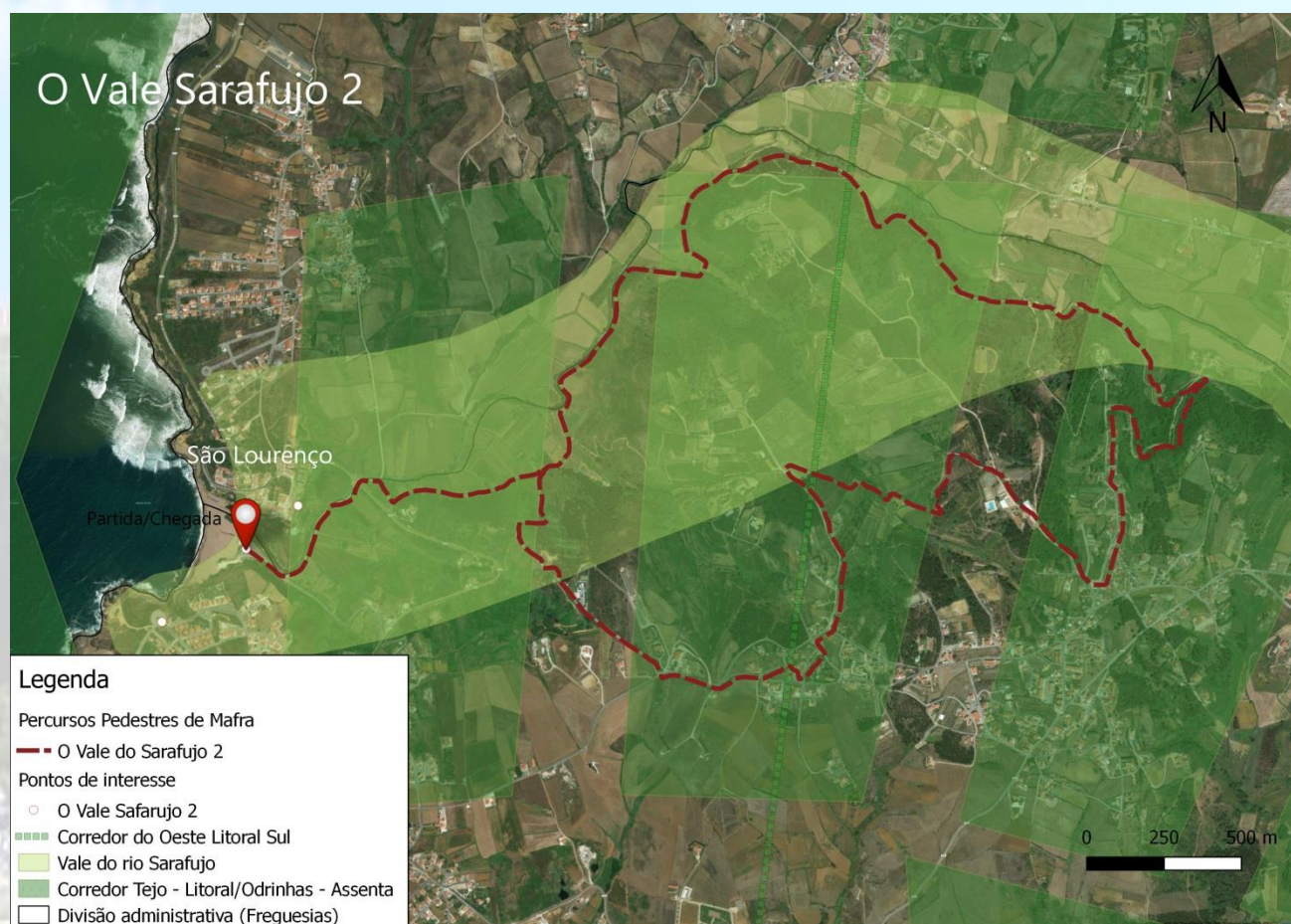

Percurso não registado pela Federação de Campismo e Montanhismo de Portugal.