

PERCURSO PEDESTRE DO BOM AMOR

Percurso circular com início e final nas proximidades de Torres Novas na Fonte do Bom Amor. Desenvolve-se por caminhos rurais, atravessando zonas agrícolas (vinha e olival) e floresta de eucalipto com manchas de pinheiro). Interesse paisagístico e patrimonial com destaque para as panorâmicas da Serra D'Aire e Quinta da Torre de Santo António, percurso de um pequeno troço de estrada romana e visita à Quinta da Rainha.

Características do percurso:

Unidade territorial da Estrutura Ecológica Regional (EER): Ribeiras das colinas do Tejo

Áreas/corredores da EER próximos: Rio Almonda

Âmbito do percurso: Natureza, paisagístico, geoformológico

Concelhos abrangidos: Torres Novas

Local de partida/chegada: Fonte do Bom Amor/ Fonte do Bom Amor



Percurso circular



8.3km



Dificuldade média



Aconselhado todo o ano

Acesso por Transporte Público: Não

Pontos de interesse:

1. Estrada romana
2. Quinta da Torre Santo António
3. Gateiras de Santo António
4. Quinta da Rainha (produtos regionais)

Entidade responsável pela gestão:



Perfil topográfico do percurso:



Mapa do percurso:

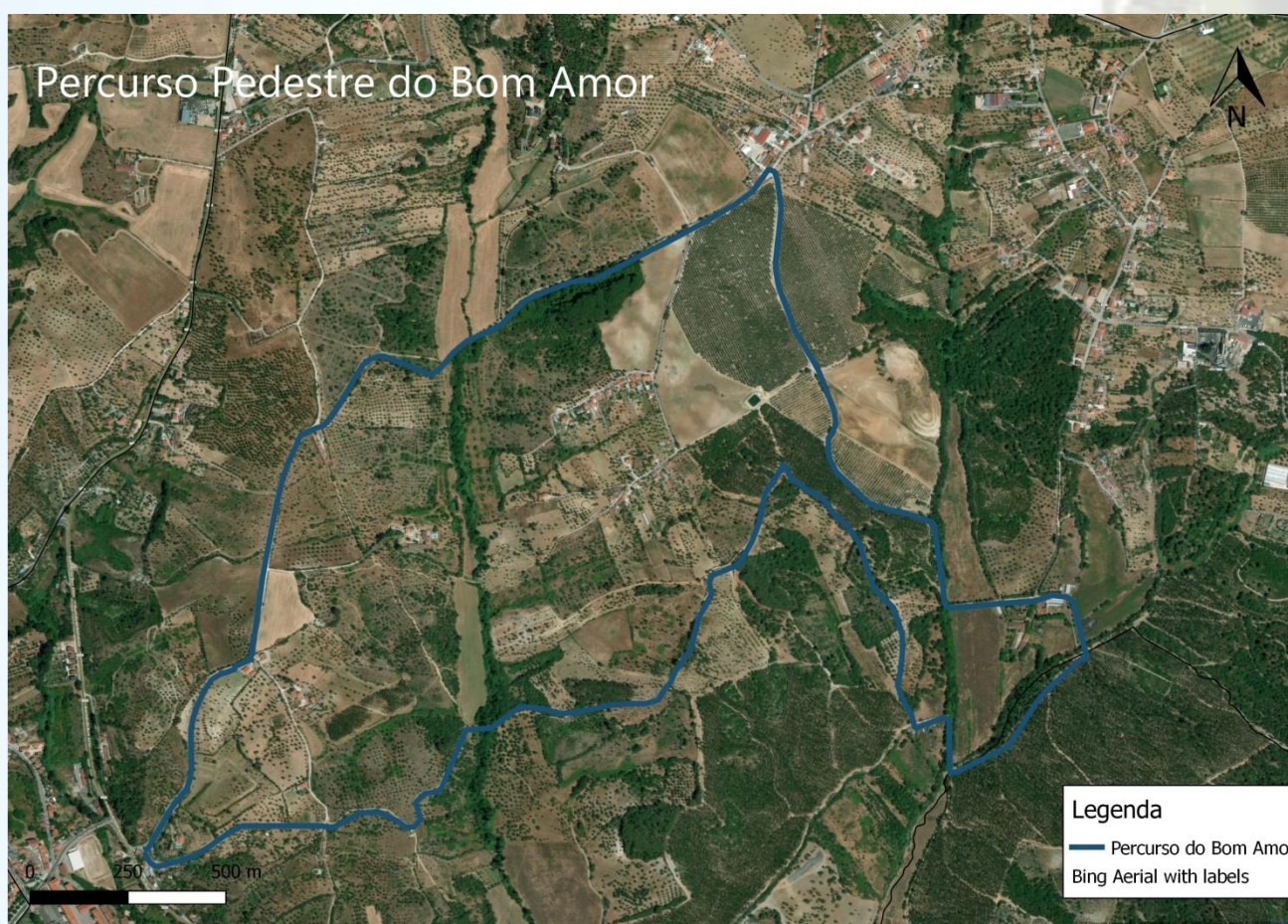

Percurso não registado na Federação de Campismo e Montanhismo de Portugal.